RIMAC

MANUAL DE INSPECCIÓN VEHICULAR VIRTUAL

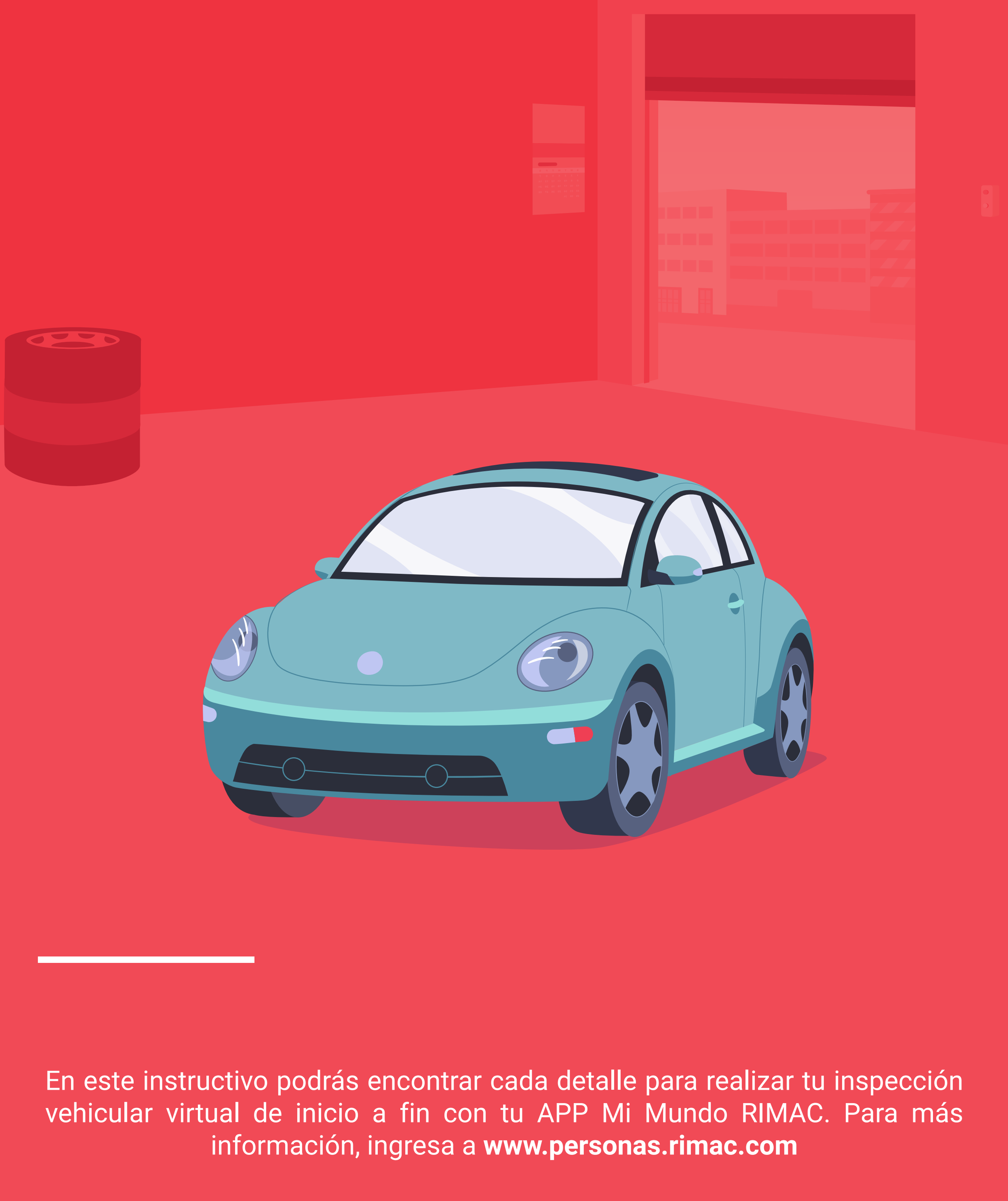

En este instructivo podrás encontrar cada detalle para realizar tu inspección vehicular virtual de inicio a fin con tu APP Mi Mundo RIMAC. Para más información, ingresa a **www.personas.rimac.com**

Realiza la **inspección vehicular virtual** con los siguientes pasos:

1

Descarga o actualiza en tu celular la **APP Mi Mundo RIMAC**

2

Empieza seleccionando la opción **Inspección Vehicular al inicio** de la APP

3

Digita el número de la placa de tu vehículo **y continúa presionando INICIAR INSPECCIÓN**

4

Lee las instrucciones y recomendaciones para tomar las **7 fotografías que te solicitaremos y presiona EMPEZAR**

5

Empieza tomando las fotos:

Te explicaremos en las pantallas de instrucciones cómo fotografiar tu vehículo **utilizando las líneas blancas para ubicar el auto en la posición correcta y dónde identificar la foto guía de referencia**

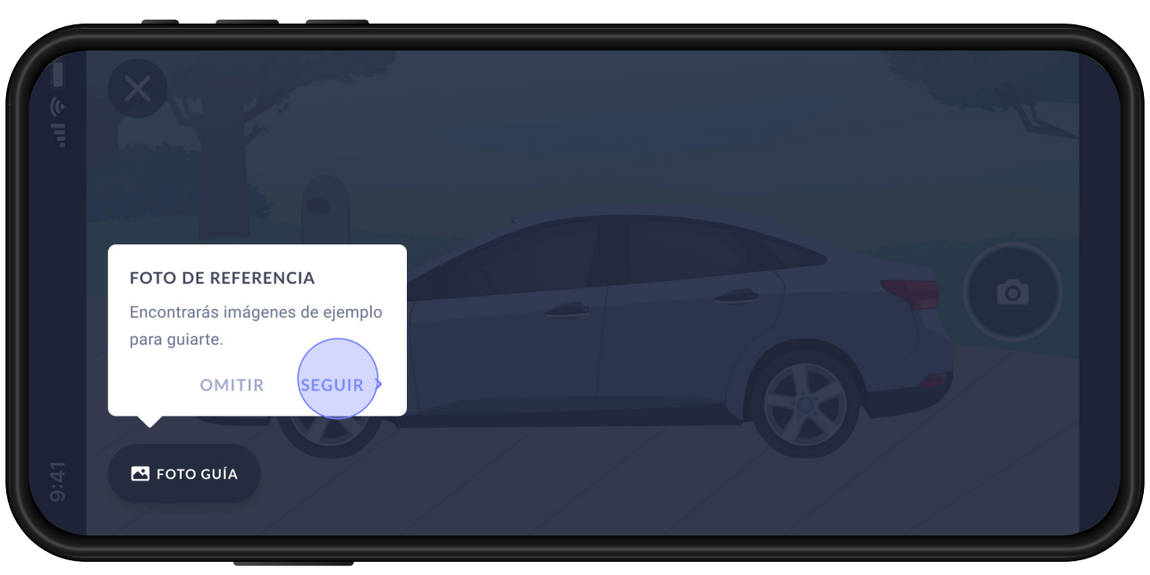

A

La primera foto que deberás tomar es **la tarjeta de propiedad de tu auto.** Debe visualizarse el contenido posterior de la tarjeta.

B

La segunda foto que deberás tomar es la del **tablero de tu auto.** Recuerda que **el motor debe estar encendido.**

C

La tercera foto que deberás tomar es la del **VIN o Número de Serie de tu auto.** Recuerda que **debe mostrarse el código completo y este incluye 17 dígitos.**

D

La cuarta foto que deberás tomar es la del **frontal de tu auto.** Recuerda que **debe visualizarse y leerse la placa frontal y los faros delanteros.**

E

La quinta foto que deberás tomar es la del **lateral izquierdo de tu auto.** Recuerda que **debe visualizarse el auto completo como se ve en la foto.**

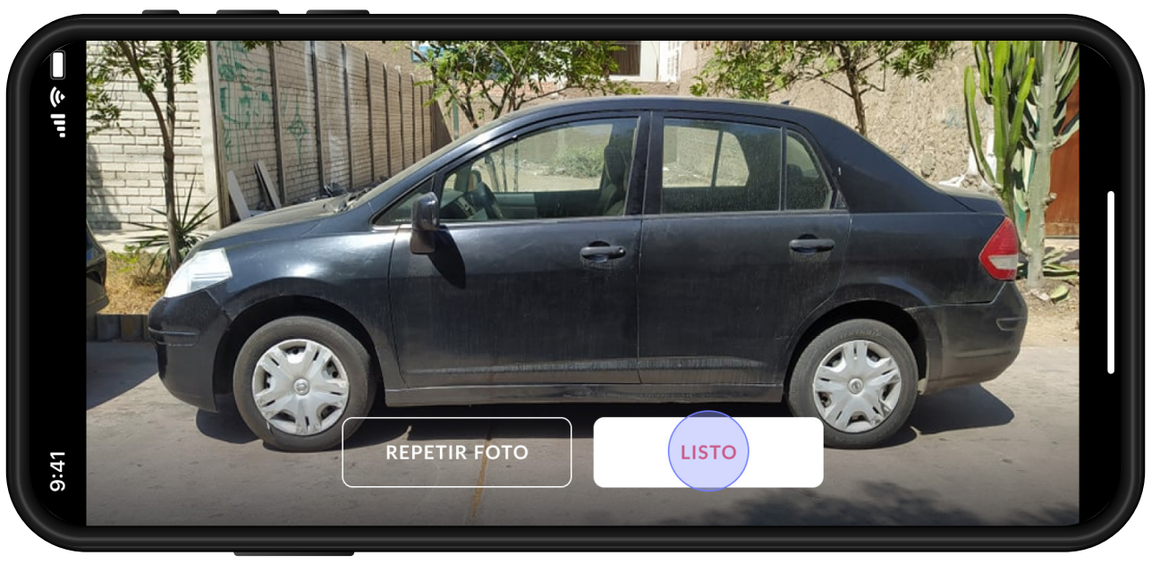

F

La sexta foto que deberás tomar es la del **lado posterior de tu auto.** Recuerda que **debe visualizarse y leerse la placa y los faros posteriores.**

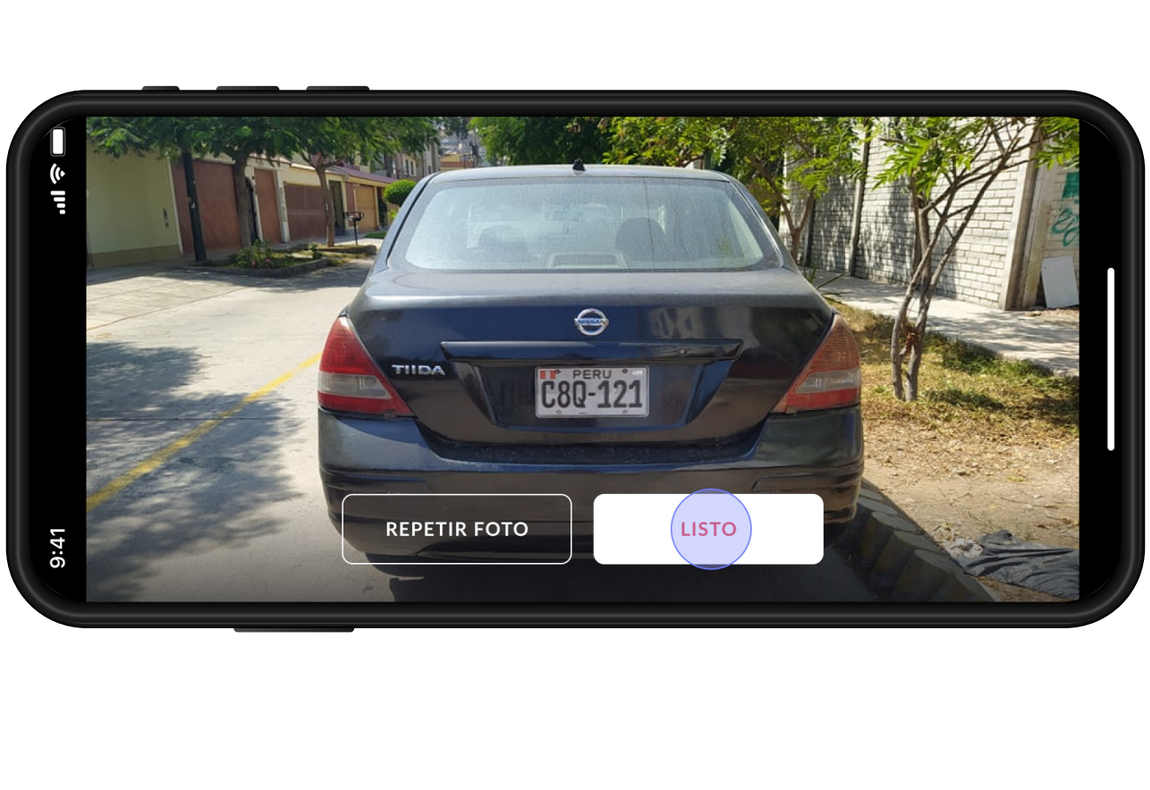

G

La séptima foto que deberás tomar es la del l**ado derecho de tu auto.** Recuerda que **debe visualizarse el auto completo como se ve en la foto.**

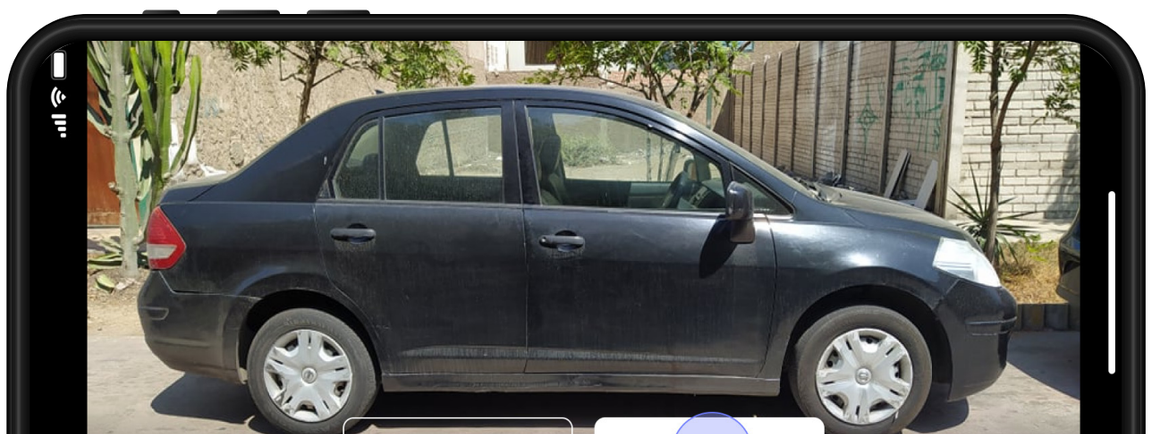

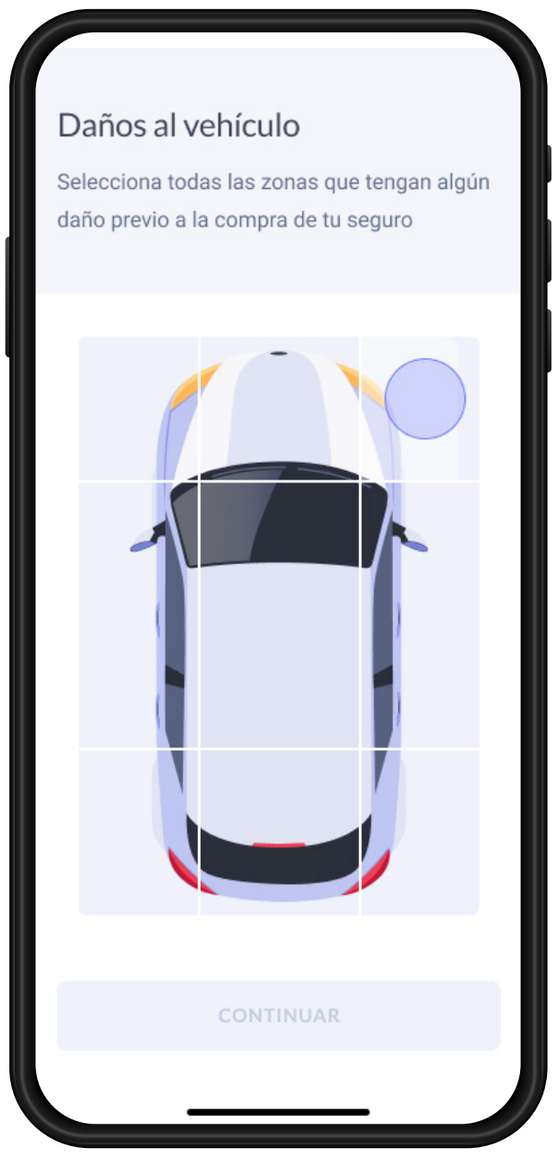

6

Después de realizar las 7 fotografías, **deberás informar de los daños preexistentes de tu vehículo en la sección Declaración de Daños, si es que tu vehículo los tiene.**

7

A continuación, deberás **informar los cambios realizados a tu vehículo en la sección Declaración de Cambios**, si es que tu vehículo los tiene. Estos cambios pueden ser: llantas, aros, spoilers, radio, etc.

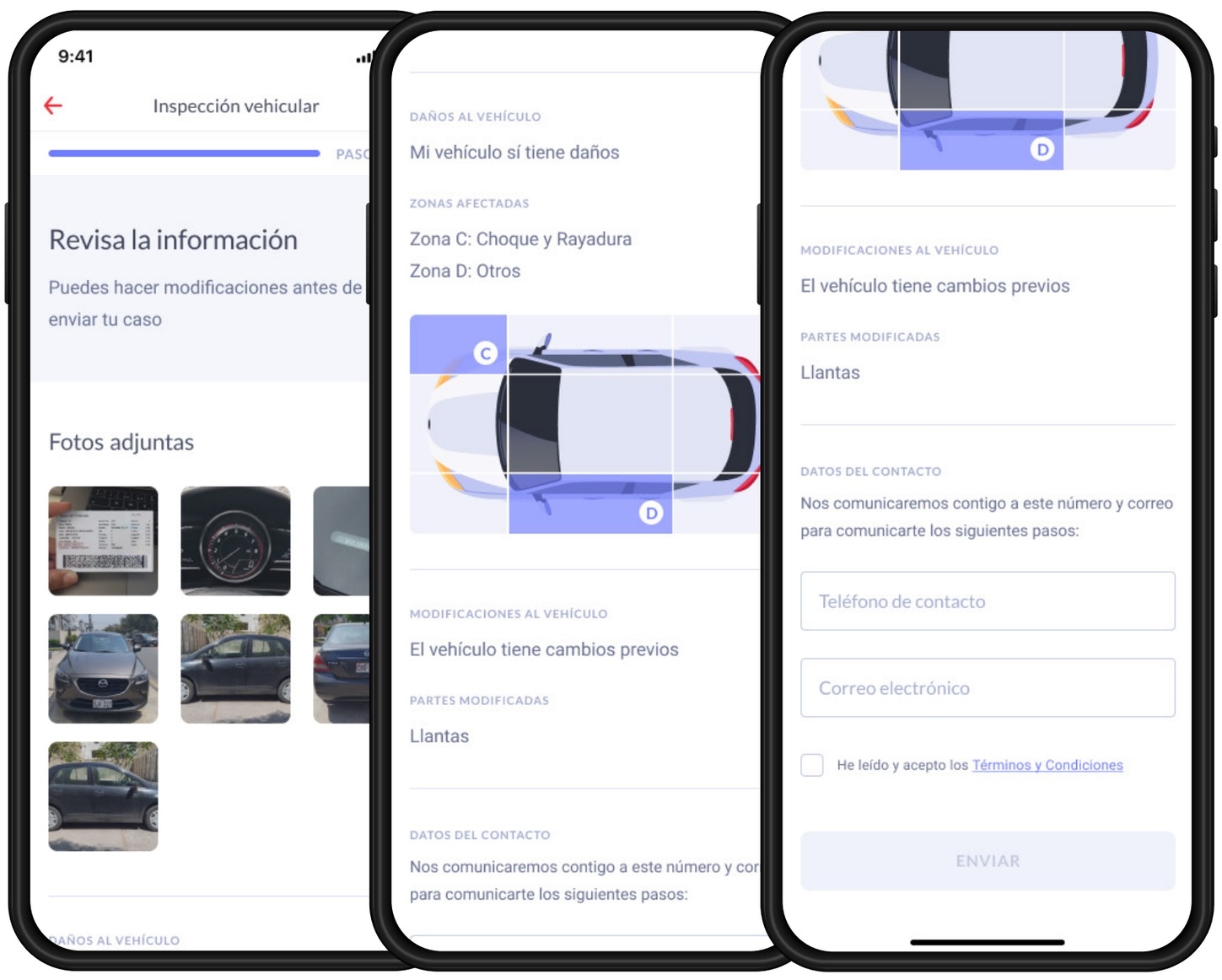

8

Revisa toda la información enviadas: Fotografías, Daños al Vehículo y Partes cambiadas. Podrás editar cualquiera de las fotos seleccionando una de ellas y presionando “cambiar foto”. **También podrás editar tus declaraciones seleccionando la opción “Modificar” en azul.**

* Asegúrate que tus datos personales (número de contacto y correo) sean los correctos, los puedes editar antes de presionar enviar.

9

Envía tu inspección y ¡listo! Un evaluador revisará las fotos y se contactará contigo para confirmarte **el estado de tu inspección vehicular en 24 horas.**

MUNDO RIMAC

Disponible en:

Download on the App Store

GET IT ON Google Play

Download on AppGallery