

RIMAC



**Programa de
Vacunación
RIMAC EPS**

¡Queremos que sigas cuidándote!

Por eso, **te contamos sobre las vacunas que tenemos disponibles, porque para nosotros cuidarte es lo más importante.** Debes saber que las vacunas son un mecanismo de control para enfermedades comunes tales como:

- ✓ Diarrea
- ✓ Difteria
- ✓ Gripe
- ✓ Hepatitis B
- ✓ Meningitis
- ✓ Neumonía
- ✓ Paperas
- ✓ Poliomielitis
- ✓ Rubéola
- ✓ Sarampión
- ✓ Tétano
- ✓ Tos ferina
- ✓ Tuberculosis
- ✓ Varicela
- ✓ Virus de Papiloma Humano

¿Dónde y cuándo puedes atenderte?



Programa tu cita vía telefónica o Whatsapp ya que las atenciones son previa cita.



Asiste en la fecha programada con doble mascarilla y protector facial. Recuerda que solo puede asistir 01 acompañante por paciente.

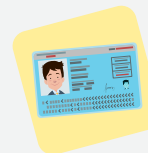

El día de la cita, debes presentarte con tu DNI o Carnet de Extranjería, el de tu niño y la cartilla de vacunación, la cual te será entregada por primera vez en el Centro de Vacunación.

Esquema Nacional de Vacunación - MINSA

Inmunizaciones en niños menores de 5 años ⁽¹⁾

Vacunas	Recién nacido	2 meses	4 meses	6 meses	7 meses	12 meses	15 meses	18 meses	4 años
BCG (antituberculosis)	Dosis única	—	—	—	—	—	—	—	—
Hepatitis B (HvB)	Dosis única	—	—	—	—	—	—	—	—
Polio Inyectable (IPV)	—	1ra Dosis	2da Dosis	—	—	—	—	—	—
Polio (Oral)	—	—	—	1ra Dosis	—	—	—	1er Refuerzo	2do Refuerzo
Pentavalente (Difteria, Tétanos y Pertussis+ HiB + HvB)	—	1ra Dosis	2da Dosis	3ra Dosis	—	—	—	—	—
Neumococo	—	1ra Dosis	2da Dosis	—	—	3ra Dosis	—	—	—
Influenza (Contra la gripe)*	—	—	—	1ra Dosis	2da Dosis	—	—	—	—
Rotavirus	—	1ra Dosis	2da Dosis	—	—	—	—	—	—
Sarampión - Rubéola y Paperas	—	—	—	—	—	1ra Dosis	—	Refuerzo	—
Varicela **	—	—	—	—	—	Dosis única	—	—	—
Fiebre Amarilla	—	—	—	—	—	—	Dosis única	—	—
DTP (Difteria, Tétano, Pertussis)	—	—	—	—	—	—	—	1er Refuerzo	2do Refuerzo

(1) La aplicación de vacunas dependerá del abastecimiento del Ministerio de Salud y el protocolo se actualizará según las directivas del MINSA. Este Esquema de vacunación solo aplica a niños menores de 05 años.

*La vacuna es estacional y se realiza una vez al año. Está sujeto a disponibilidad del stock de vacunas.

**Su aplicación es sólo para niños menores de 3 años de edad.

Fecha de actualización: Mayo 2021

Esquema Nacional de Vacunación - MINSA

 Vacunas	Inmunizaciones en mayores de 05 años ⁽²⁾			
	 Solo niñas de 9 a 13 años	 Adolescentes y Adultos	 Gestantes	 Adulto Mayor (60 a +)
Vacuna VPH (Virus Papiloma Humano)	02 dosis	—	—	—
Hepatitis B (HvB)	—	03 dosis*	03 dosis	—
Influenza (Contra la gripe)**	Dosis anual (aplica a todas las edades)			
DT (Difteria y Tétanos)***	—	03 dosis	02 dosis	—
DTPa (Difteria, Tétanos y Pertussis acelular) ****	—	—	01 dosis	—
Neumococo	—	—	—	Dosis única
Fiebre Amarilla *****	—	Dosis única	—	—

(2) La aplicación de vacunas en el Centro de la APEPS dependerá del abastecimiento del Ministerio de Salud y el protocolo se actualizará según las directivas del MINSA.

MEF (Mujeres en Edad Fértil)

*5 a 15 años (Solo a aquellos que no han recibido vacunación completa con Pentavalente).

****La vacuna es estacional y se aplica una vez al año en todas las edades. Esta sujeto a disponibilidad del stock de vacunas.**

***Su aplicación solo en MEF (Mujeres en Edad Fértil) de 12 a 49 años de edad y en gestantes.

****Solo gestantes de 27 a 36 semanas(Tercer trimestre de gestación).

*****Personas de 02 a 59 años de edad que acrediten no haber recibido la vacuna y que viven en zonas endémicas según norma técnica N° 719-2018/MINSA. Sujeto a disponibilidad de stock de vacunas.

Fecha de actualización: Mayo 2021

Esquema Nacional de Vacunación - MINSA

¿Quieres separar tu cita de vacunación?
¡Estamos felices de ayudarte!

En Lima:

Centro de Vacunación de la Clínica Javier Prado (Asociación de EPS)

 Teléfono: (01) 211 4141 Opción 1
WhatsApp 924805221- 924805228

 Calle Los Geranios N° 160, Lince

 Atención de lunes a sábado de
8:30 a.m. hasta las 5:00 p.m.

BIOVAC

 Teléfono: (01) 360 7717

 Av. Ayacucho N° 1340, Santiago de Surco

 Atención de lunes a viernes de
9:00 a.m. hasta las 5:00 p.m.

 También puedes solicitar tu cita aquí
<https://biovacperu.com/citas/citas>

En Provincias:

Clínica Arequipa - Arequipa

 Teléfono: (054) 599000

 Esquina Puente Grau con Bolognesi s/n, Arequipa

 Atención de lunes a sábado de 9:00 a.m. a 12:00 p.m.



Esquema Regular de Vacunación EPS

Inmunizaciones⁽¹⁾

 Vacunas	Inmunizaciones en niños menores de 5 años ⁽¹⁾							
	Recién Nacido	2 meses	4 meses	6 meses	12 meses	18 meses	4 años	12 años
BCG (Antituberculosis)	Si	—	—	—	—	—	—	—
Polio	—	Si	Si	Si	—	Si	Si	—
Dpt (Difteria, Tos Conv. y Tétanos)	—	Si	Si	Si	—	Si	Si	—
Sarampión, Rubéola y Paperas	—	—	—	—	Si	Si	—	—
DT (Difteria y Tétanos)	—	—	—	—	—	—	—	Si

(1) Este esquema de vacunación solo aplica en los proveedores, en Lima: Best Service, Suiza Lab, Clínica Limatambo y Clínica Internacional. En provincias: Piura: Carita Feliz. Trujillo: Best Service. En las ciudades que no cuenten con Centro de vacunación o los centros mencionados no tengan stock de vacunas (excepto Lima), se ofrecerá un reembolso de hasta S/ 200 soles por cada vacuna durante la vigencia de la póliza. En este esquema las edades a vacunarse son referenciales, es decir todo niño menor de 12 años pudiera recibir cualquier vacuna, según indicación médica.

Esquema Regular de Vacunación EPS

¿Quieres separar tu cita de vacunación?
¡Estamos felices de ayudarte!

En Lima:

Centro Médico SUIZA LAB - Miraflores

- 📞 Teléfono: (01) 612 - 6666
- 📍 Av. Angamos Oeste N° 300, Miraflores
- 📅 Atención de lunes a viernes de 7:00 a.m. a 1:30 p.m. - 2:00 p.m. a 5:00 p.m. / sábados de 7:00 a.m. a 2:00 p.m.

Clínica Limatambo – Sede San Isidro

- 📞 Teléfono: (01) 617-1111 anexo 212
- 📍 Av. República de Panamá N° 3606, 2° piso
- 📅 Atención de lunes a viernes de 8:00 a.m. a 6:00 p.m. / sábados de 8:00 a.m. a 1:00 p.m.

Centro de Vacunación BEST SERVICE

- 📞 Teléfono: (01) 683 -1393 / 913 062 608
- 📅 Atención de lunes a viernes de 9:00 a.m. a 4:50 p.m. / sábados de 9:00 a.m. a 1:00pm
- 🌐 Portal de citas: bit.ly/CitasBestService

BEST SERVICE - Sede San Isidro

- 📍 Av. Javier Prado Oeste N° 1465 (Centro Médico Las Palmeras)

BEST SERVICE - Sede Los Olivos

- 📍 Av. José Santos Chocano N°899

BEST SERVICE - Sede La Molina

- 📍 Av. Javier Prado Este N°6195 cruce con la Av. La Molina

Clínica Internacional

- 📞 Teléfono: (01) 619 616, Opc.*
- 📅 Atención de lunes a viernes 8:00 a.m. a 6:00 p.m. / sábados de 8:00 a.m. a 6:00 p.m.

Clínica Internacional - Sede Surco

- 📍 Av. El Polo N° 461

Clínica Internacional - Sede San Borja

- 📍 Av. Guardia Civil N°421 - 433

Clínica Internacional - Sede Lima

- 📍 Av. Inca Garcilaso de la Vega N° 1420

En Provincias:

Clínica Carita Feliz - Piura

- 📞 Teléfono: (073) 643284
- 📍 Jr. Huancavelica N° 925 y 1039, Urb. 04 de Enero
- 📅 Atención los lunes a viernes de 8:00 a.m. a 12:00 p.m.

BEST SERVICE - Trujillo

- 📞 Teléfono: (073) 643284
- 📍 Av. Mansiche N° 882 Urb.Santa Ines, 4to piso, Trujillo (Centro Médico Santa Inés)
- 📅 Atención de lunes a sábado de 8:00 a.m. a 1:00 p.m. / 2:00 p.m. a 4:00 p.m.



RIMAC

01 411 1111

| rimac.com |

