MATCO TOOLS®

MTCLTBEANBLU

GORRO DE LUZ DETARABAJO
WORKLIGHT BEANIE

USER MANUAL

3 LED Light
Intensity Levels

Rechargeable
Li-polymer Battery

CE RoHS

Made in China to Matco specifications

OPERATION - ON/OFF

Press the **'ON/OFF'** switch on the Work Light to turn on and change between (3) light intensity levels. The first press of the switch selects full power (120lm). The second press, 75% (90lm). The third press, 50% power (60lm). To switch off, press for the fourth time.

REMOVING THE WORK LIGHT

To remove the work light, pull the beanie rim open and push the light out from the hat inward. Once this is removed, you can charge your light and your beanie can now be washed.

CHARGING THE LIGHT

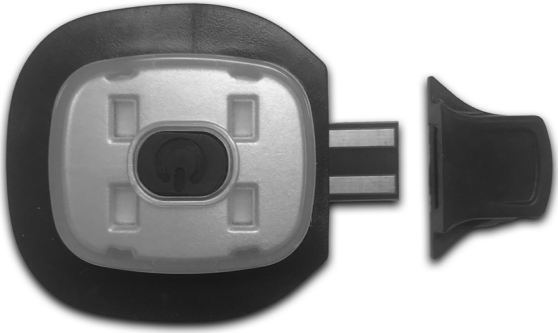

USB Socket

Computer

Car Charger

Power Bank

First remove the protetive cover to reveal the USB connector. Plug the light USB connector into a USB wall socket (not supplied) or 12V USB car charger socket (not supplied), computer or power bank for a minimum of 4 hours.

MATCO TOOLS

MTCLTBEANBLU

GORRO DE LUZ DETARABAJO

WORKLIGHT BEANIE

MANUAL DE USUARIO

3 luces LED
Niveles de intensidad

Recargable Batería
de polímero de litio

RoHS

Fabricado en China según las especificaciones de Matco.

FUNCIONAMIENTO - ENCENDIDO/APAGADO

Presione el interruptor de **'ENCENDIDO/APAGADO'** en la luz de trabajo para encender y cambiar entre (3) niveles de intensidad de luz. La primera pulsación del interruptor selecciona la máxima potencia (120 lm). La segunda pulsación, 75% (90lm). La tercera pulsación, 50% de potencia (60lm). Para apagar, presione por cuarta vez.

DESMONTAJE DE LA LUZ DE TRABAJO

Para quitar la luz de trabajo, tire del borde del gorro para abrirlo y empuje la luz hacia afuera del gorro. Una vez que se quita esto, puede cargar su luz y su gorro ahora se puede lavar.

CARGA DE LA LUZ

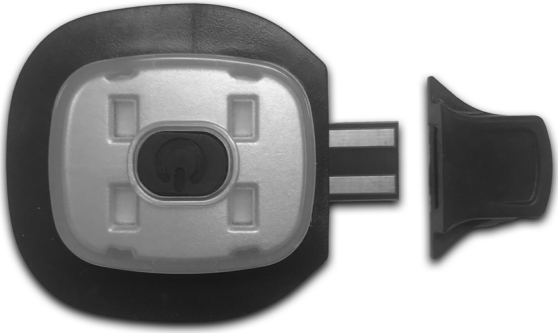

Toma USB

Computadora

Cargador de coche

Banco de energía

Primero retire la cubierta protectora para revelar el conector USB. Enchufe el conector USB de la luz en un enchufe de pared USB (no incluido) o un enchufe de cargador de automóvil USB de 12 V (no incluido), computadora o banco de energía durante un mínimo de 4 horas.