



Propiedades Banco Itaú

Noviembre 2025

Propiedad Habitacional FB 893

Las Arboledas, Lote B - Teno

Liquidación



Descripción de la propiedad

Parcela agro-residencial, ubicada \pm 3.6 km al sur poniente de Plaza de Teno y a \pm 120m de la Ruta J-40, camino a Comalle. Terreno de orientación norte, de forma irregular, el cual se accede por camino de tierra de angosto. En su interior cuenta con 3 construcciones, todas, aparentemente de 1 piso y de uso habitacional. Propiedad principal se encuentra desmantelada.

Características



Casa



5.800 / 500



Ocupada

Precio UF 4.300

Te interesa esta propiedad ¡escríbenos!



ventadeinmuebles@itau.cl

Propiedad Agrícola FB 929 y 930

Lote 2A y Lote 2B con Aguas (72 acciones embalse Cogotí). Sta Rosa Tabali - Ovalle

Liquidación



Descripción de la propiedad

Predio de 400 hectáreas ubicada en sector Tabalí, camino de Ovalle. Predio principalmente destinado a plantaciones de cítricos y vides, actualmente abandonados y sin plan de manejo. Incluye derechos de aguas por 72 acciones del Embalse Cogotí.

Características



Predio Agrícola



[Ha]

400



Ocupada

Precio UF 42.000

Te interesa esta propiedad ¡escríbenos!



ventadeinmuebles@itau.cl

Propiedad Habitacional FB 938

Pasaje Ancud N° 961 - Villa O´Higgins – La Florida

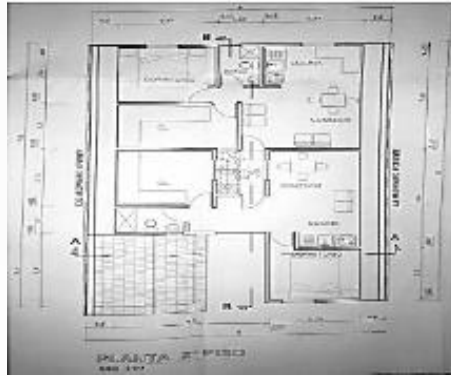
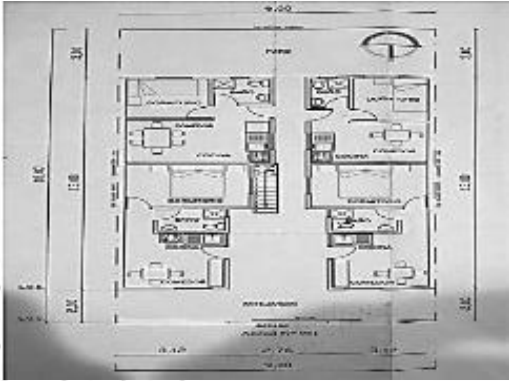

Descripción de la propiedad

Casa ampliada de 2 pisos de altura con 182 m2 totales construidos, equipamiento y conectividad.

Características



Casa



162



Ocupada

Precio UF 4.054

Te interesa esta propiedad ¡escríbenos!



ventadeinmuebles@itau.cl

Propiedad Terreno Urbano FB 941

Lote 119. Primera etapa Condominio Marina Golf, Rapel – Las Cabras



Descripción de la propiedad

Urbanización subterránea, cuentan con posibilidad de luz y agua para pedir empalme en la acera. Con camino pavimentado hasta su acceso. Campo de golf (9 hoyos), muelles para variadas embarcaciones, piscina, entre otras instalaciones.

Características



Terreno urbano



1.024



Ocupada

Precio UF 1.512

Te interesa esta propiedad ¡escríbenos!



ventadeinmuebles@itau.cl

Propiedad Terreno Urbano FB 942

Lote 120. Primera etapa Condominio Marina Golf, Rapel – Las Cabras



Descripción de la propiedad

Urbanización subterránea, cuentan con posibilidad de luz y agua para pedir empalme en la acera. Con camino pavimentado hasta su acceso. Campo de golf (9 hoyos), muelles para variadas embarcaciones, piscina, entre otras instalaciones.

Características



Terreno urbano



850



Ocupada

Precio UF 1.395

Te interesa esta propiedad ¡escríbenos!



ventadeinmuebles@itau.cl

Propiedad Terreno Urbano FB 943

Lote 121. Primera etapa Condominio Marina Golf, Rapel – Las Cabras



Descripción de la propiedad

Urbanización subterránea, cuentan con posibilidad de luz y agua para pedir empalme en la acera. Con camino pavimentado hasta su acceso. Campo de golf (9 hoyos), muelles para variadas embarcaciones, piscina, entre otras instalaciones.

Características



Terreno urbano



884



Ocupada

Precio UF 1.450

Te interesa esta propiedad ¡escríbenos!



ventadeinmuebles@itau.cl

Propiedad Terreno Urbano FB 944

Lote 122. Primera etapa Condominio Marina Golf, Rapel – Las Cabras



Descripción de la propiedad

Urbanización subterránea, cuentan con posibilidad de luz y agua para pedir empalme en la acera. Con camino pavimentado hasta su acceso. Campo de golf (9 hoyos), muelles para variadas embarcaciones, piscina, entre otras instalaciones.

Características



Terreno urbano



866



Ocupada

Precio UF 1.422

Te interesa esta propiedad ¡escríbenos!



ventadeinmuebles@itau.cl

Propiedad Terreno Urbano FB 945

Lote 123. Primera etapa Condominio Marina Golf, Rapel – Las Cabras



Descripción de la propiedad

Urbanización subterránea, cuentan con posibilidad de luz y agua para pedir empalme en la acera. Con camino pavimentado hasta su acceso. Campo de golf (9 hoyos), muelles para variadas embarcaciones, piscina, entre otras instalaciones.

Características



Terreno urbano



866



Ocupada

Precio UF 1.422

Te interesa esta propiedad ¡escríbenos!



ventadeinmuebles@itau.cl

Propiedad Terreno Urbano FB 946

Lote 124. Primera etapa Condominio Marina Golf, Rapel – Las Cabras



Descripción de la propiedad

Urbanización subterránea, cuentan con posibilidad de luz y agua para pedir empalme en la acera. Con camino pavimentado hasta su acceso. Campo de golf (9 hoyos), muelles para variadas embarcaciones, piscina, entre otras instalaciones.

Características



Terreno urbano



866



Ocupada

Precio UF 1.422

Te interesa esta propiedad ¡escríbenos!



ventadeinmuebles@itau.cl

Propiedad Terreno Urbano FB 947

Lote 125. Primera etapa Condominio Marina Golf, Rapel – Las Cabras



Descripción de la propiedad

Urbanización subterránea, cuentan con posibilidad de luz y agua para pedir empalme en la acera. Con camino pavimentado hasta su acceso. Campo de golf (9 hoyos), muelles para variadas embarcaciones, piscina, entre otras instalaciones.

Características



Terreno urbano



866



Ocupada

Precio UF 1.422

Te interesa esta propiedad ¡escríbenos!



ventadeinmuebles@itau.cl

Propiedad Habitacional FB 950

Juan de Barros 3885 dpto. 1910 torre D – Quinta Normal

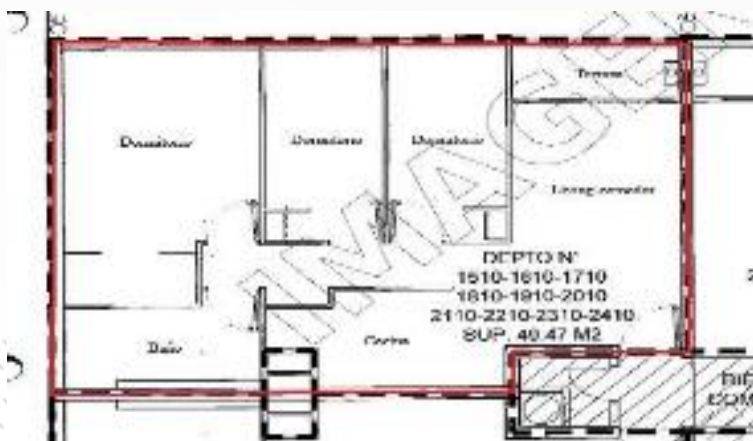

Descripción de la propiedad

Departamento en piso 19 del edificio D, con orientación al norte del interior del condominio. Programa referencial de 3 dormitorios más un baño. Buen nivel de servicios, equipamiento y conectividad.

Características



Departamento



50



Ocupada

Precio UF 1.583

Te interesa esta propiedad ¡escríbenos!



ventadeinmuebles@itau.cl

Propiedad Habitacional FB 951

Santa Petronila 32 dpto. 1121 y Estac. 104, ed. Doña Petronila – Estación Central

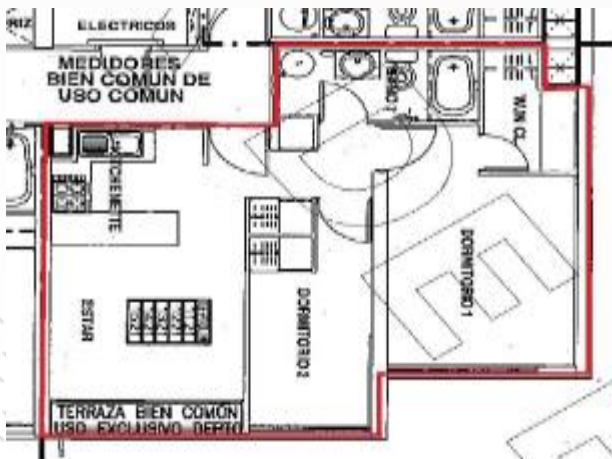

Descripción de la propiedad

Departamento en piso 11 del conjunto edificio Doña Petronila, compuesto por 8 torres de 30 pisos. Buen nivel de equipamiento, servicios y conectividad. Incluye estacionamiento.

Características



Departamento



42



Ocupada

Precio UF 2.158

Te interesa esta propiedad ¡escríbenos!



ventadeinmuebles@itau.cl

Propiedad Habitacional FB 952

Placer 1156 dpto. 509 – Santiago



Descripción de la propiedad

Departamento en piso 5 de la torre B, con vista poniente que forma parte del conjunto Parques de Santiago, ubicado en la acera de calle Placer, entre San Diego y Nataniel Cox. Buen nivel de servicios, equipamiento y conectividad.

Características



Departamento

[M²] 47



Ocupada

Precio UF 1.844

Te interesa esta propiedad ¡escríbenos!



ventadeinmuebles@itau.cl

Propiedad Habitacional FB 953

Los Lilenes lote G1 parcela 73 Parcelación San Francisco – San Esteban



Descripción de la propiedad

Parcela agro residencial en San Francisco de Los Andes, a 6 km al nororiente de la portería y a 12 km del centro urbano de San Esteban, con acceso por la ruta E-753. Se encuentra en un sector rural parcelado, a aprox. 15 km al nororiente del centro, donde predominan predios de distintos tamaños, algunos con fines residenciales.

Características



Casa



241



Ocupada

Precio UF 5.340

Te interesa esta propiedad ¡escríbenos!



ventadeinmuebles@itau.cl

Propiedad Habitacional FB 957

Av. Ecuador 4678 dpto. 313-Estación Central



Descripción de la propiedad

Departamento en piso 3 de edificio de 27 pisos de altura, programa referencial de 2 dormitorios y 1 baño. Buen nivel de conectividad y equipamiento.

Características



Departamento



52



Ocupada

Precio UF 1.674

Te interesa esta propiedad ¡escríbenos!



ventadeinmuebles@itau.cl

Propiedad Habitacional FB 959

Bandera 898, depto. 1301 - Santiago



Descripción de la propiedad

Departamento en piso 13. Programa referencial de 2 dormitorios con 2 baño. Cercano al Metro. Buen nivel de equipamiento y conectividad.

Características



Departamento



53



Ocupada

Precio UF 2.156

Te interesa esta propiedad ¡escríbenos!



ventadeinmuebles@itau.cl

Propiedad Comercial FB 960

Villagra N° 73 oficina 102 ex depto B - Providencia

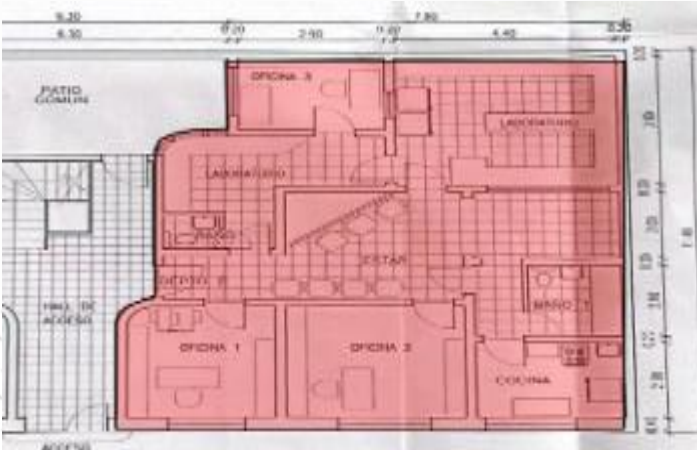

Descripción de la propiedad

Propiedad ubicada en el primer piso, con tres privados y dos baños. Frente al pasaje Villagra, a 300 m del metro Baquedano.

Características



Oficina



106



Ocupada

Precio UF 4.060

Te interesa esta propiedad ¡escríbenos!



ventadeinmuebles@itau.cl

Propiedad Habitacional FB 961

Av. Los Parques N°651, depto. 444, Edif 4, Cond. Bosques de San Pedro - San Pedro de la Paz

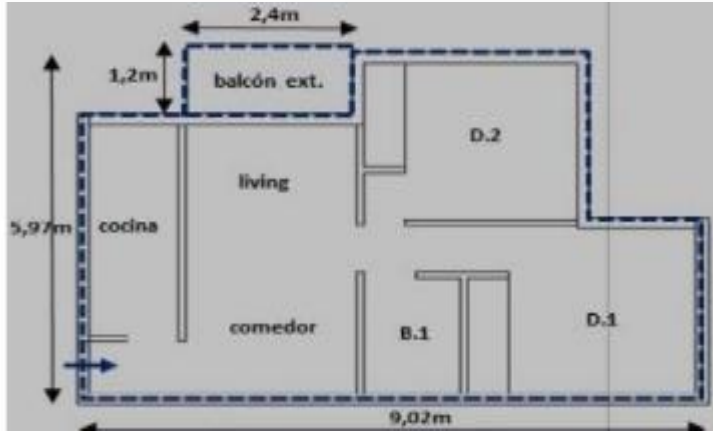

Descripción de la propiedad

Departamento en piso 4 de la torre 4, que forma parte del condominio Bosques de San Pedro. Programa referencial de 2 dormitorios con 1 baño. Buen nivel de equipamiento y conectividad.

Características



Departamento



47



Ocupada

Precio UF 1.502

Te interesa esta propiedad ¡escríbenos!



ventadeinmuebles@itau.cl

Propiedad Habitacional FB 962

Villasana N° 2045, depto. 54, torre E, Condominio Buen Vivir – Carrascal – Quinta Normal

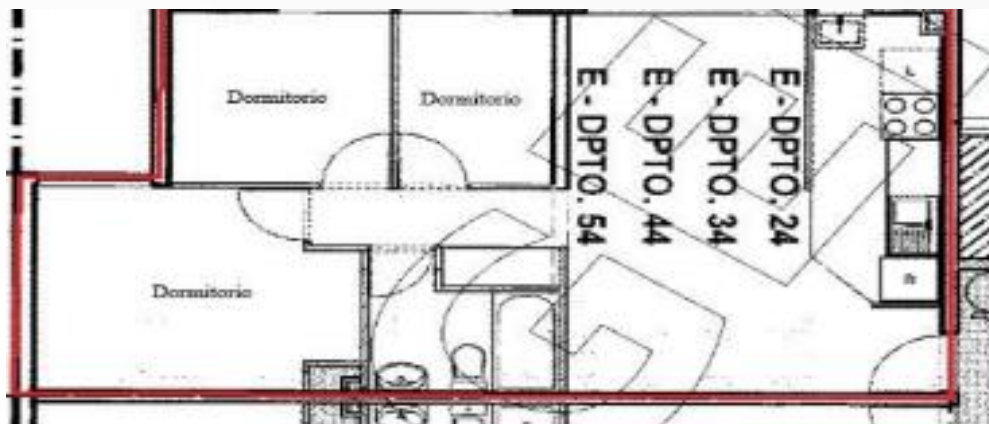

Descripción de la propiedad

Departamento en piso 5 de la torre E, que forma parte del condominio buen vivir. Programa referencial de 3 dormitorios con 1 baño. Buen nivel de equipamiento y conectividad.

Características



Departamento



50



Ocupada

Precio UF 1.450

Te interesa esta propiedad ¡escríbenos!



ventadeinmuebles@itau.cl

Propiedad Habitacional FB 963

Rosas 1339 Depto 1615. Con estac y bod - Santiago

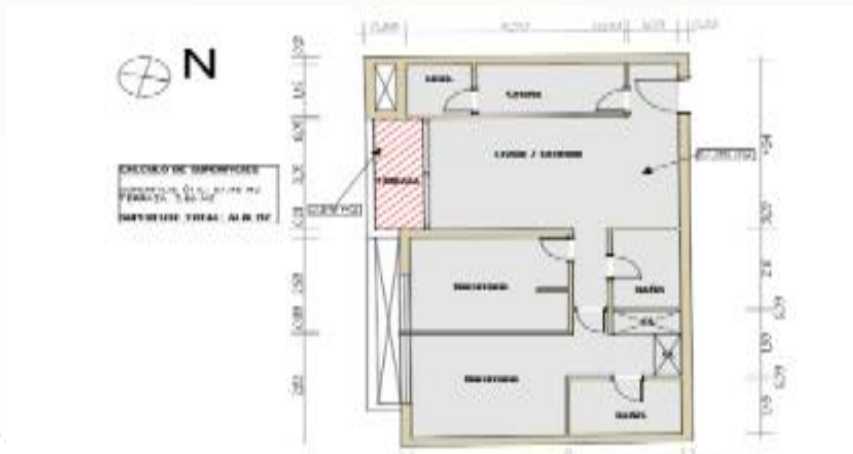

Descripción de la propiedad

Departamento en piso 16, que forma parte del condominio Alto Amunategui. Programa referencial de 2 dormitorios con 2 baño. Buen nivel de equipamiento y conectividad.

Características



Departamento

[M²] 61



Ocupada

Precio UF 3.184

Te interesa esta propiedad ¡escríbenos!



ventadeinmuebles@itau.cl

Propiedad Habitacional FB 964

Madreselvas 3020, Depto. 1208, Ed. Don Exequiel - Macul



Descripción de la propiedad

Departamento en piso 12, que forma parte del edificio don Exequiel. Programa referencial de 3 dormitorios con 2 baño. Incluye estacionamiento y bodega. Buen nivel de equipamiento y conectividad.

Características



Departamento



75



Ocupada

Precio UF 4.135

Te interesa esta propiedad ¡escríbenos!



ventadeinmuebles@itau.cl

Propiedad Habitacional FB 965

Zenteno N° 1482, depto. 706-B, edificio Capital Dos - Santiago



Descripción de la propiedad

Departamento en piso 7, que forma parte del condominio Capital 2. Programa referencial de 2 dormitorios con 1 baño. Buen nivel de equipamiento y conectividad.

Características



Departamento

[M²] 39



Ocupada

Precio UF 1.532

Te interesa esta propiedad ¡escríbenos!



ventadeinmuebles@itau.cl

Propiedad Habitacional FB 966

Av. Pacífico 4145, Depto. 304, Condominio Pacífico III - La Serena



Descripción de la propiedad

Departamento en piso 3, que forma parte del condominio Pacífico III. programa referencial de 3 dormitorios con 2 baño. Buen nivel de equipamiento y conectividad.

Características



Departamento



63



Ocupada

Precio UF 3.152

Te interesa esta propiedad ¡escríbenos!



ventadeinmuebles@itau.cl

Propiedad Habitacional FB 967

Los Pinos N° 937, Torre A, depto. 905 - Valparaíso



Descripción de la propiedad

Departamento en piso 9, que forma parte del condominio Bahía de Valparaíso. Programa referencial de 2 dormitorios con 2 baño. Buen nivel de equipamiento y conectividad.

Características



Departamento



64



Ocupada

Precio UF 2.608

Te interesa esta propiedad ¡escríbenos!



ventadeinmuebles@itau.cl

Propiedad Habitacional FB 968

Avda. Panorámica 964 Depto 429, Edif. Trevo, Cond. Parque Panorámico – La Serena

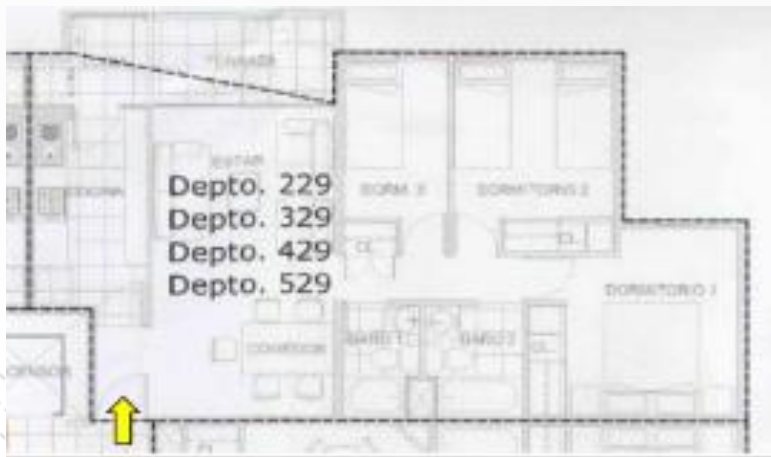

Descripción de la propiedad

Departamento en piso 4, que forma parte del condominio Edificio Trevo. Programa referencial de 3 dormitorios con 2 baño. Buen nivel de equipamiento y conectividad.

Características



Departamento



71



Ocupada

Precio UF 2.694

Te interesa esta propiedad ¡escríbenos!



ventadeinmuebles@itau.cl

Propiedad Habitacional FB 969

Av. María Rozas Velásquez 61, depto. 420 – Estación Central

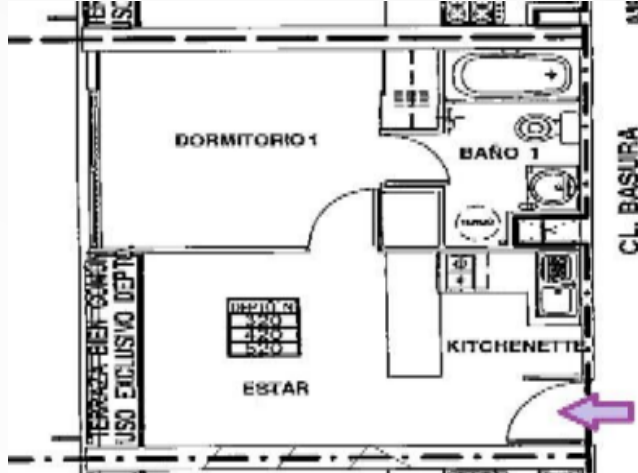

Descripción de la propiedad

Departamento en piso 4, que forma parte del condominio Alto las Rejas II. Programa referencial de 1 dormitorio con 1 baño. Buen nivel de equipamiento y conectividad.

Características



Departamento



30



Ocupada

Precio UF 1.234

Te interesa esta propiedad ¡escríbenos!



ventadeinmuebles@itau.cl

Propiedad Industrial CM 83106

LT1 LT A- 4 y Retazo Fundo Centenario - Teno

Liquidación



Descripción de la propiedad

Propiedad agroindustrial originalmente destinada a fábrica de productos lácteos, principalmente manjar. Inmueble se ubica en el sector La Aurora, a 3 kms al poniente de la ruta 5 sur y a 4 kms al norte del centro de la ciudad de Teno. Propiedad posee diversas construcciones.

Características



Fábrica



3 hectáreas



Desocupada

Precio UF 13.000 + IVA

Te interesa esta propiedad ¡escríbenos!



ventadeinmuebles@itau.cl

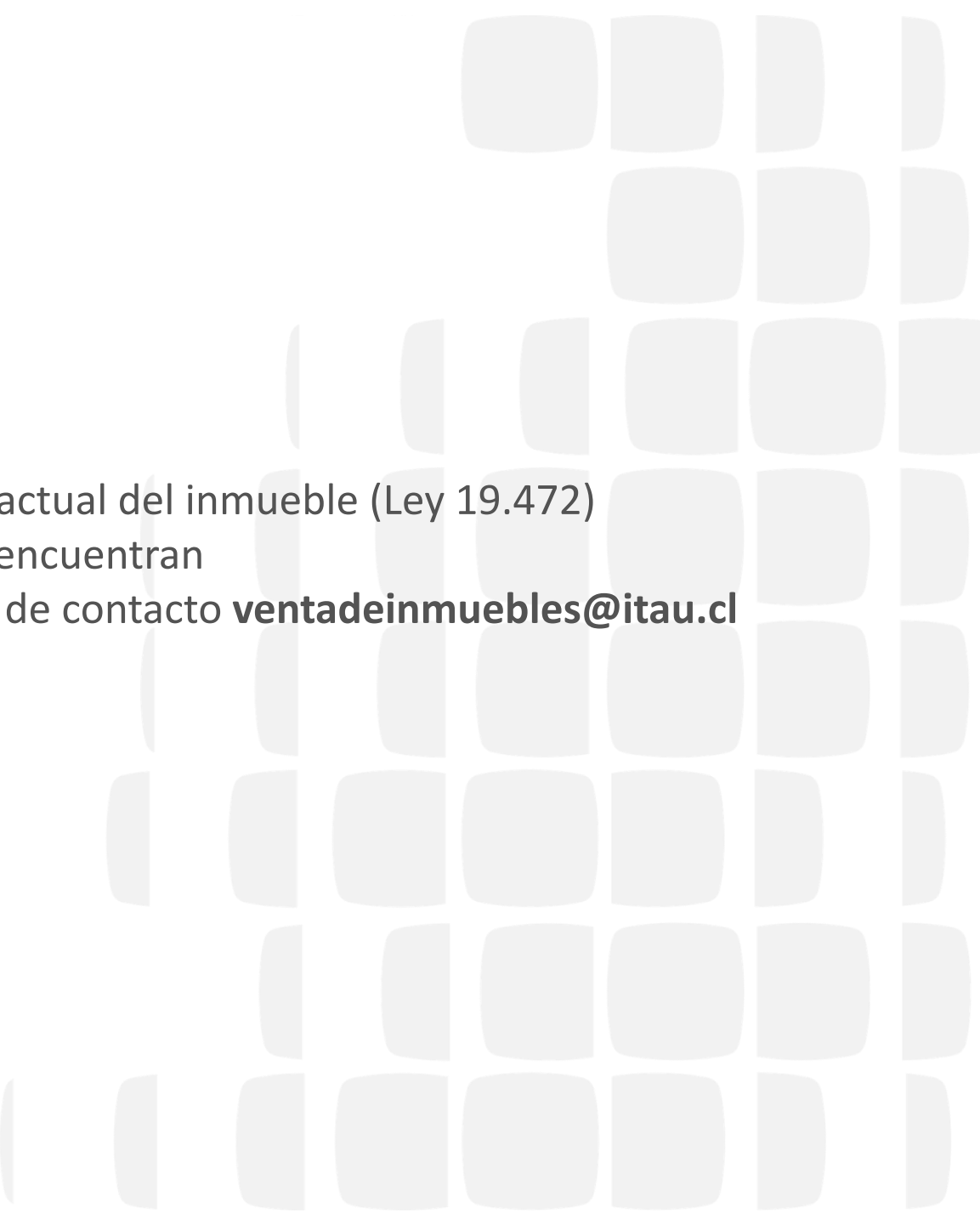

Consideraciones

- Este catálogo se actualiza cada 2 semanas
 - M² son aproximados
 - Fotografías no necesariamente representan la realidad actual del inmueble (Ley 19.472)
 - Los inmuebles se venden en estado material en que se encuentran
 - Para confirmar su disponibilidad debe escribir al correo de contacto **ventadeinmuebles@itau.cl**
- 



Propiedades Banco Itaú

2025