



Propiedades Banco Itaú

Enero 2026

Propiedad Agrícola FB 929 y 930

Lote 2A y Lote 2B con Aguas (72 acciones embalse Cogotí). Sta Rosa Tabali - Ovalle

Liquidación



Descripción de la propiedad

Predio de 400 hectáreas ubicada en sector Tabalí, camino de Ovalle. Predio principalmente destinado a plantaciones de cítricos y vides, actualmente abandonados y sin plan de manejo. Incluye derechos de aguas por 72 acciones del Embalse Cogotí.

Características



Predio Agrícola



[Ha]

400



Ocupada

Precio UF 42.000

Te interesa esta propiedad ¡escríbenos!



ventadeinmuebles@itau.cl

Propiedad Habitacional FB 951

Santa Petronila 32 dpto. 1121 y Estac. 104 – Estación Central

Liquidación

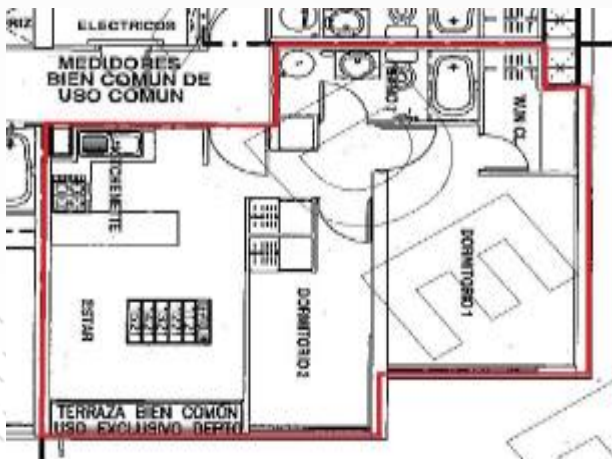

Descripción de la propiedad

Departamento en piso 11 del conjunto edificio Doña Petronila, compuesto por 8 torres de 30 pisos. Buen nivel de equipamiento, servicios y conectividad. Incluye estacionamiento.

Características



Departamento



42



Ocupada

Precio UF 1.500

Te interesa esta propiedad ¡escríbenos!



ventadeinmuebles@itau.cl

Propiedad Habitacional FB 952

Placer 1156 dpto. 509 – Santiago



Descripción de la propiedad

Departamento en piso 5 de la torre B, con vista poniente que forma parte del conjunto Parques de Santiago, ubicado en la acera de calle Placer, entre San Diego y Nataniel Cox. Buen nivel de servicios, equipamiento y conectividad.

Características



Departamento

[M²] 47



Ocupada

Precio UF 1.200

Te interesa esta propiedad ¡escríbenos!



ventadeinmuebles@itau.cl

Propiedad Habitacional FB 953

Los Lilenes lote G1 parcela 73 Parcelación San Francisco – San Esteban



Descripción de la propiedad

Parcela agro residencial en San Francisco de Los Andes, a 6 km al nororiente de la portería y a 12 km del centro urbano de San Esteban, con acceso por la ruta E-753. Se encuentra en un sector rural parcelado, a aprox. 15 km al nororiente del centro, donde predominan predios de distintos tamaños, algunos con fines residenciales.

Características



Casa



241



Ocupada

Precio UF 4.500

Te interesa esta propiedad ¡escríbenos!



ventadeinmuebles@itau.cl

Propiedad Habitacional FB 957

Av. Ecuador 4678 dpto. 313-Estación Central

Liquidación



Descripción de la propiedad

Departamento en piso 3 de edificio de 27 pisos de altura, programa referencial de 2 dormitorios y 1 baño. Buen nivel de conectividad y equipamiento.

Características



Departamento



52



Ocupada

Precio UF 1.300

Te interesa esta propiedad ¡escríbenos!



ventadeinmuebles@itau.cl

Propiedad Habitacional FB 959

Bandera 898, depto. 1301 - Santiago



Descripción de la propiedad

Departamento en piso 13. Programa referencial de 2 dormitorios con 2 baño. Cercano al Metro. Buen nivel de equipamiento y conectividad.

Características



Departamento



53



Ocupada

Precio UF 2.156

Te interesa esta propiedad ¡escríbenos!



ventadeinmuebles@itau.cl

Propiedad Comercial FB 960

Villagra N° 73 oficina 102 ex depto B - Providencia

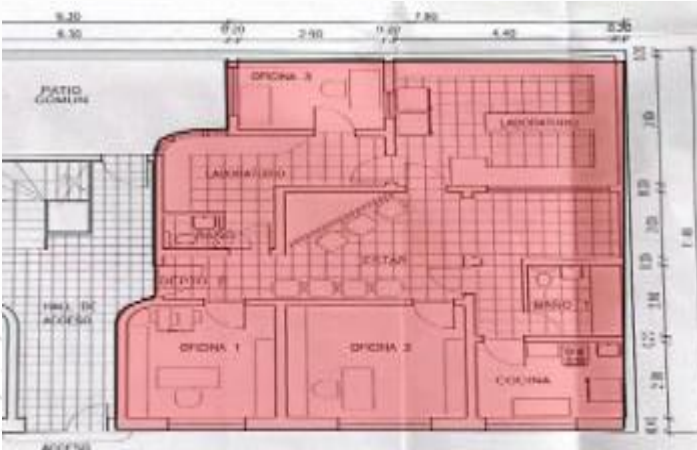

Descripción de la propiedad

Propiedad ubicada en el primer piso, con tres privados y dos baños. Frente al pasaje Villagra, a 300 m del metro Baquedano.

Características



Oficina



106



Ocupada

Precio UF 4.060

Te interesa esta propiedad ¡escríbenos!



ventadeinmuebles@itau.cl

Propiedad Habitacional FB 961

Av. Los Parques N°651, depto. 444, Edif 4, Cond. Bosques de San Pedro - San Pedro de la Paz

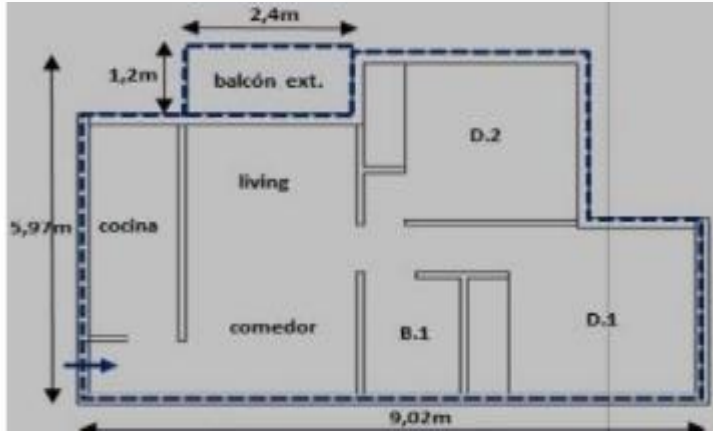

Descripción de la propiedad

Departamento en piso 4 de la torre 4, que forma parte del condominio Bosques de San Pedro. Programa referencial de 2 dormitorios con 1 baño. Buen nivel de equipamiento y conectividad.

Características



Departamento



47



Ocupada

Precio UF 1.250

Te interesa esta propiedad ¡escríbenos!



ventadeinmuebles@itau.cl

Propiedad Habitacional FB 962

Villasana N° 2045, depto. 54, torre E, Condominio Buen Vivir – Carrascal – Quinta Normal

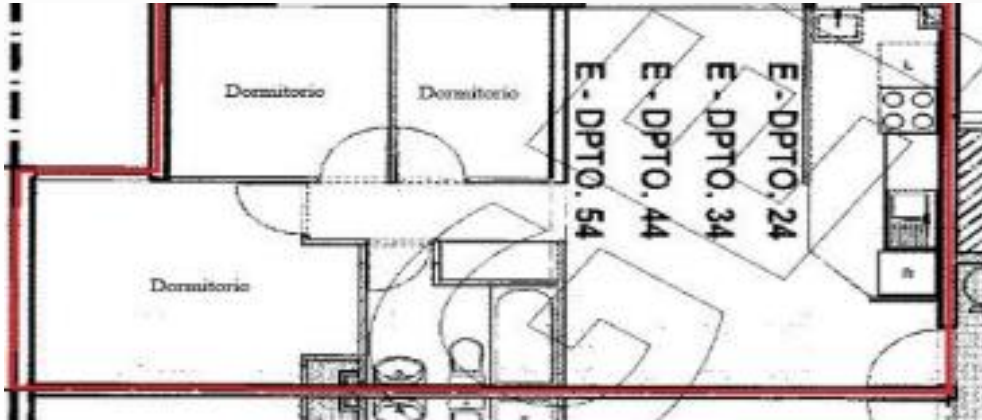

Descripción de la propiedad

Departamento en piso 5 de la torre E, que forma parte del condominio buen vivir. Programa referencial de 3 dormitorios con 1 baño. Buen nivel de equipamiento y conectividad.

Características



Departamento



50



Ocupada

Precio UF 1.150

Te interesa esta propiedad ¡escríbenos!



ventadeinmuebles@itau.cl

Propiedad Habitacional FB 963

Rosas 1339 Depto 1615. Con estac y bod - Santiago

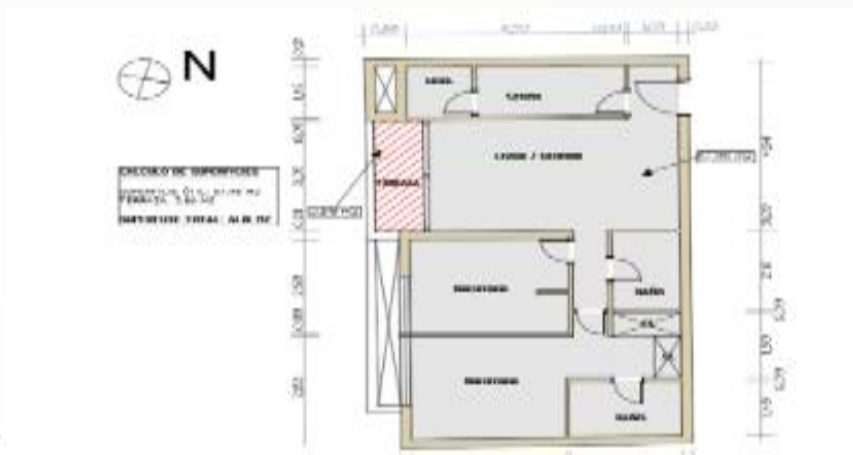

Descripción de la propiedad

Departamento en piso 16, que forma parte del condominio Alto Amunategui. Programa referencial de 2 dormitorios con 2 baño. Buen nivel de equipamiento y conectividad.

Características



Departamento

[M²] 61



Ocupada

Precio UF 3.184

Te interesa esta propiedad ¡escríbenos!



ventadeinmuebles@itau.cl

Propiedad Habitacional FB 964

Madreselvas 3020, Depto. 1208, Ed. Don Exequiel - Macul



Descripción de la propiedad

Departamento en piso 12, que forma parte del edificio don Exequiel. Programa referencial de 3 dormitorios con 2 baño. Incluye estacionamiento y bodega. Buen nivel de equipamiento y conectividad.

Características



Departamento



75



Ocupada

Precio UF 4.135

Te interesa esta propiedad ¡escríbenos!



ventadeinmuebles@itau.cl

Propiedad Habitacional FB 965

Zenteno N° 1482, depto. 706-B, edificio Capital Dos - Santiago



Descripción de la propiedad

Departamento en piso 7, que forma parte del condominio Capital 2. Programa referencial de 2 dormitorios con 1 baño. Buen nivel de equipamiento y conectividad.

Características



Departamento



39



Ocupada

Precio UF 1.532

Te interesa esta propiedad ¡escríbenos!



ventadeinmuebles@itau.cl

Propiedad Habitacional FB 967

Los Pinos N° 937, Torre A, depto. 905 - Valparaíso



Descripción de la propiedad

Departamento en piso 9, que forma parte del condominio Bahía de Valparaíso. Programa referencial de 2 dormitorios con 2 baño. Buen nivel de equipamiento y conectividad.

Características



Departamento



64



Ocupada

Precio UF 1.900

Te interesa esta propiedad ¡escríbenos!



ventadeinmuebles@itau.cl

Propiedad Habitacional FB 968

Avda. Panorámica 964 Depto 429, Edif. Trevo, Cond. Parque Panorámico – La Serena

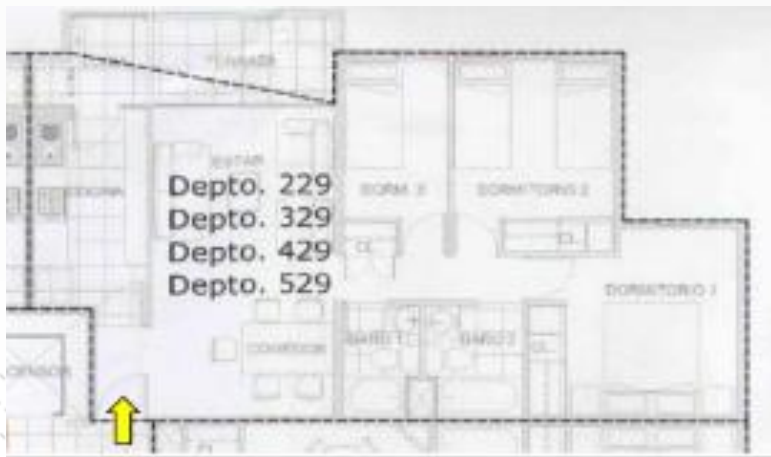

Descripción de la propiedad

Departamento en piso 4, que forma parte del condominio Edificio Trevo. Programa referencial de 3 dormitorios con 2 baño. Buen nivel de equipamiento y conectividad.

Características



Departamento



71



Ocupada

Precio UF 2.100

Te interesa esta propiedad ¡escríbenos!



ventadeinmuebles@itau.cl

Propiedad Habitacional FB 969

Av. María Rozas Velásquez 61, depto. 420 – Estación Central

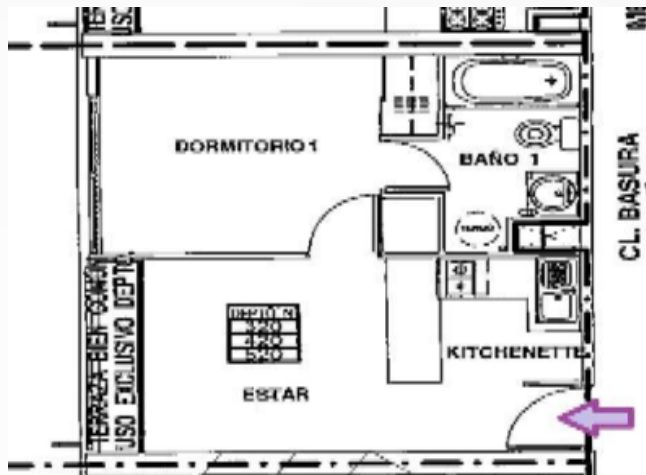
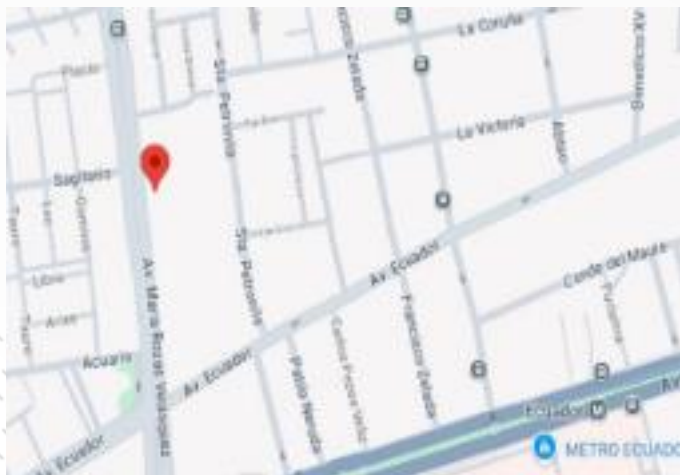

Descripción de la propiedad

Departamento en piso 4, que forma parte del condominio Alto las Rejas II. Programa referencial de 1 dormitorio con 1 baño. Buen nivel de equipamiento y conectividad.

Características



Departamento



30



Ocupada

Precio UF 1.234

Te interesa esta propiedad ¡escríbenos!



ventadeinmuebles@itau.cl

Propiedad Habitacional FB 972

Rafael Sotomayor 459, Depto. 102C– Santiago



Descripción de la propiedad

Departamento en 1° piso de Torre C en Condominio Plaza Brasil, con 1 dormitorio, 1 baño, estar-comedor y cocina integrada. Edificio con excelentes amenities: acceso controlado, salas multiuso, gimnasio, piscina, quinchos, lavandería y juegos infantiles.

Características



Departamento



31



Ocupada

Precio UF 1.433

Te interesa esta propiedad ¡escríbenos!



ventadeinmuebles@itau.cl

Propiedad Habitacional FB 974

Calle Colipi N 484 Local B-115 – Copiapo



Descripción de la propiedad

Local comercial de 2 niveles en galería interior de Plaza Real, pleno centro de Copiapó, con 22,92 m² en primer piso y 19,08 m² en segundo piso, más baño y fachada vidriada. Ubicación estratégica a pasos de la Plaza de Armas, en un centro comercial mixto con alto potencial de ocupación futura.

Características



Local Comercial



42



Ocupada

Precio UF 1.400

Te interesa esta propiedad ¡escríbenos!



ventadeinmuebles@itau.cl

Propiedad Habitacional FB 975

Parcela 136 Fundo Melosilla Sur Ruta F-190 S/N– Puchuncaví

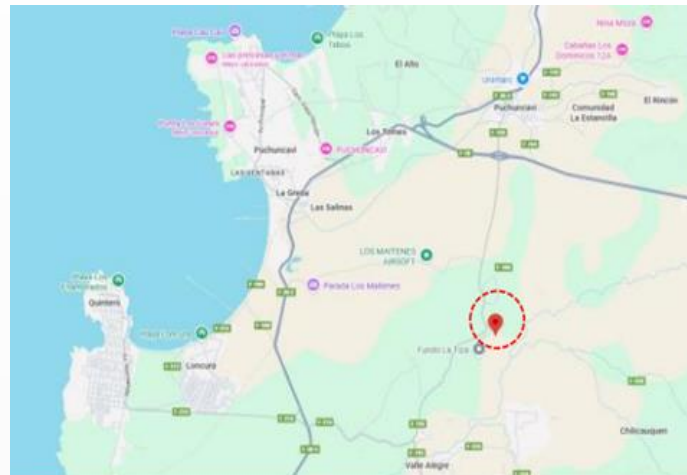
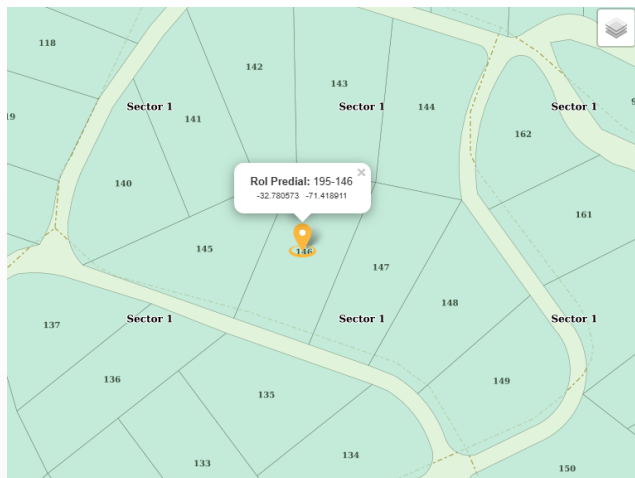

Descripción de la propiedad

Lote en Loteo Las Melosillas, Valle Alegre (Puchuncaví), de topografía suave y acceso desde Ruta F-190, en entorno rural tranquilo. Parcelas con caminos interior estabilizados y presencia de postación eléctrica solar.

Características



Parcela



5.000



Ocupada

Precio UF 820

Te interesa esta propiedad ¡escríbenos!



ventadeinmuebles@itau.cl

Propiedad Habitacional FB 976

Parcela 137 Fundo Melosilla Sur Ruta F-190 S/N– Puchuncaví

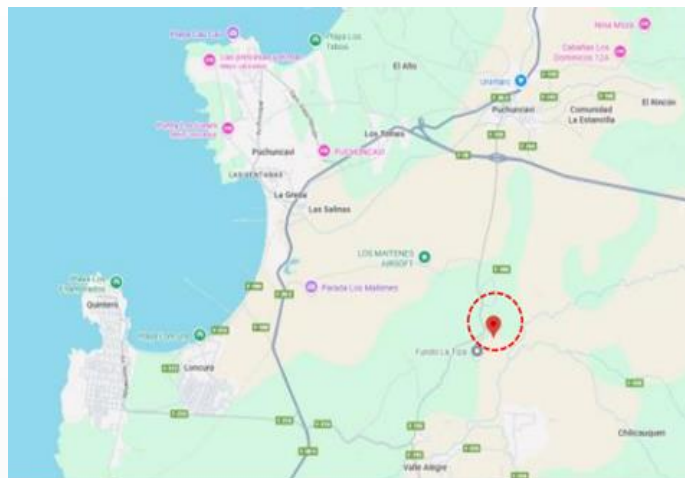
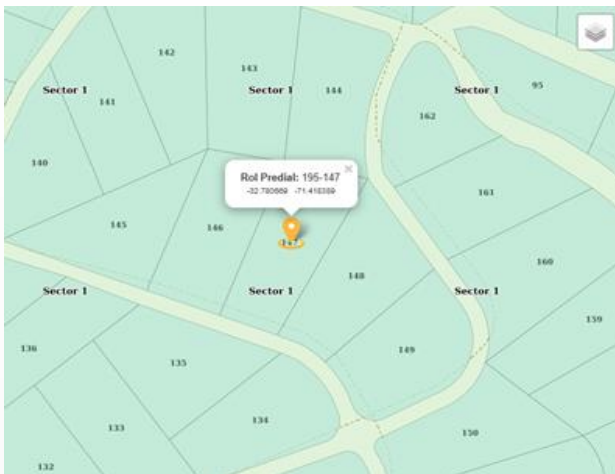

Descripción de la propiedad

Lote en Loteo Las Melosillas, Valle Alegre (Puchuncaví), de topografía suave y acceso desde Ruta F-190, en entorno rural tranquilo. Parcelas con caminos interior estabilizados y presencia de postación eléctrica solar.

Características



Parcela



5.000



Ocupada

Precio UF 820

Te interesa esta propiedad ¡escríbenos!



ventadeinmuebles@itau.cl

Propiedad Habitacional FB 977

Av. Paseo pie andino 1737 Casa 132- Puente Alto

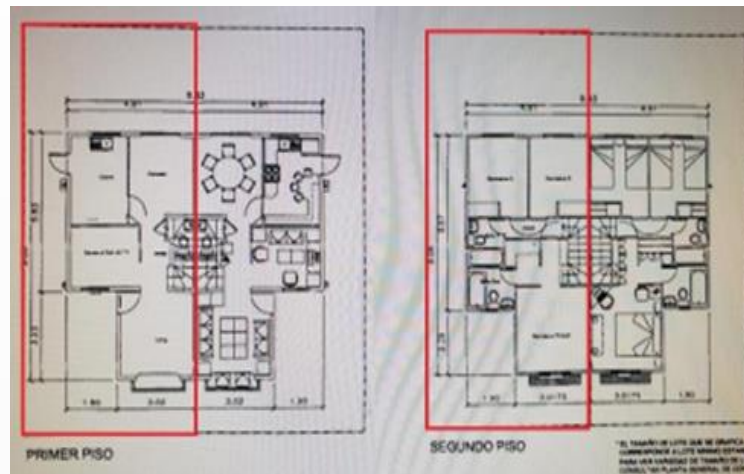

Descripción de la propiedad

Vivienda pareada de 2 pisos en Condominio Jardines San Carlos. Cuenta con 3 dormitorios, 2 baños. Sector residencial consolidado con buena conectividad y servicios cercanos.

Características



Casa



128,91



Ocupada

Precio UF 2.859

Te interesa esta propiedad ¡escríbenos!



ventadeinmuebles@itau.cl

Propiedad Habitacional FB 978

Av Domingo Tocornal 329 Depto 31 Block 8 – Puente Alto



Descripción de la propiedad

Departamento en 3er piso, con programa original de 3 dormitorios y 1 baño. Edificio ubicado en sector consolidado con excelente conectividad, amplia oferta de servicios y a solo 600 m de Metro Las Mercedes (L4).

Características



Departamento



69,67



Ocupada

Precio UF 1.811

Te interesa esta propiedad ¡escríbenos!



ventadeinmuebles@itau.cl

Propiedad Habitacional FB 979

Boulevard San Cristóbal N° 112, Conjunto Barrio Santo Tomás– Lampa

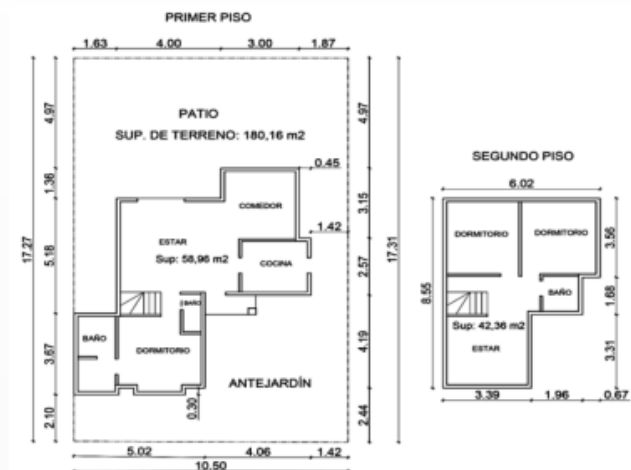

Descripción de la propiedad

Vivienda de 2 pisos y 14 años de antigüedad en Barrio Santo Tomás, sector Valle Grande, con acceso directo desde Autopista Central y excelente conectividad por Av. La Montaña. Ubicada en barrio residencial consolidado, con transporte público y servicios cercanos.

Características



Casa



182



Ocupada

Precio UF 3.382

Te interesa esta propiedad ¡escríbenos!



ventadeinmuebles@itau.cl

Propiedad Industrial CM 83106

LT1 LT A- 4 y Retazo Fundo Centenario - Teno

Liquidación



Descripción de la propiedad

Propiedad agroindustrial originalmente destinada a fábrica de productos lácteos, principalmente manjar. Inmueble se ubica en el sector La Aurora, a 3 kms al poniente de la ruta 5 sur y a 4 kms al norte del centro de la ciudad de Teno. Propiedad posee diversas construcciones.

Características



Fábrica



3 hectáreas



Desocupada

Precio UF 13.000 + IVA

Te interesa esta propiedad ¡escríbenos!



ventadeinmuebles@itau.cl

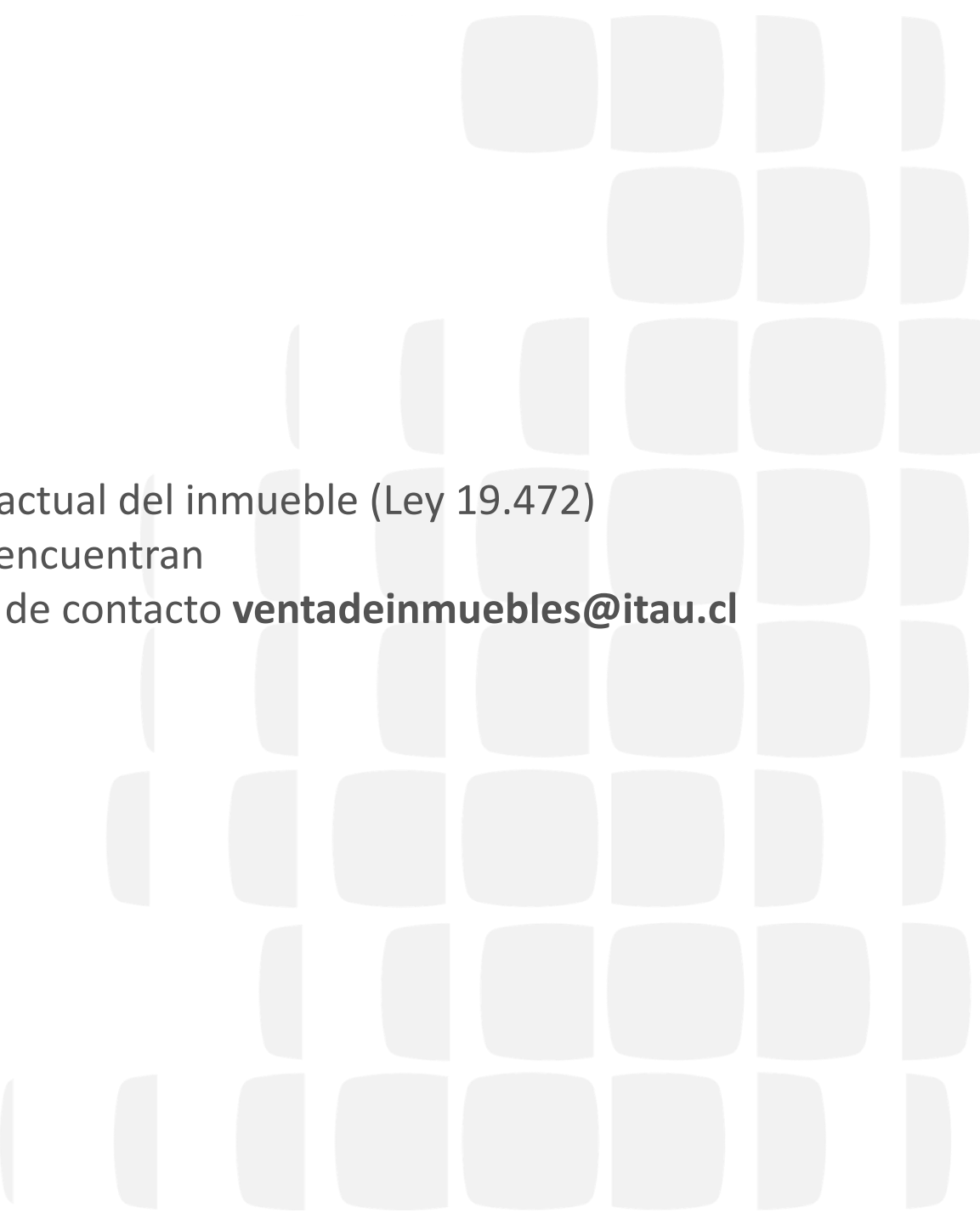

Consideraciones

- Este catálogo se actualiza cada 2 semanas
 - M² son aproximados
 - Fotografías no necesariamente representan la realidad actual del inmueble (Ley 19.472)
 - Los inmuebles se venden en estado material en que se encuentran
 - Para confirmar su disponibilidad debe escribir al correo de contacto **ventadeinmuebles@itau.cl**
- 



Propiedades Banco Itaú

2026