

MEGA[™]
CONSTRUX

POKÉMON[™]



GALARIAN PONYTA
PONYTA DE GALAR
GALAR-PONITA





Fuel their imagination with building toys that support creative thinking and problem solving.

Stimulez leur imagination avec des jouets de construction qui encouragent l'esprit créatif et la résolution de problèmes.

Alimenta su imaginación con juguetes de construcción que ayudan a desarrollar el ensamiento creativo y la resolución de problemas. / Abasteça a imaginação dele com brinquedos de montar que suportam o pensamento criativo e a resolução de problemas. / Dieses Bauspielzeug beflügelt nicht nur die Phantasie, sondern unterstützt auch kreatives und lösungsorientiertes Denken. / Разжигайте воображение детей с помощью конструктора, развивающего творческие способности и логическое мышление.



Authentic Details Détails Authentiques

Detalles auténticos
Detalhes autênticos
Authentische Details
Реалистичные детали



Different sizes to build Différentes tailles à construire

Tamanhos diferentes para construir
Verschiedene Größen zum Bauen
Se pueden crear en distintos tamaños
Модели для сборки разных размеров

Learn more
Pour en savoir plus

Más información · Sabe mais · Weitere
Infos gibt es auf · Узнать большез

play.megaconstrux.com

MEGA™
CONSTRUX



MEGA
UNBOXED

Build Construisez

Construye | Constrói
Bauen | Стройте



Devices not included | Appareils non inclus | Dispositivos não incluído | Dispositivos não incluídos
Geräte nicht enthalten | Устройства не входят в комплект

Easy-to-follow steps! Des instructions faciles à suivre !

¡Pasos fáciles de seguir!
Passos fáceis de seguir!
Einfache Schritte!
Простые действия!

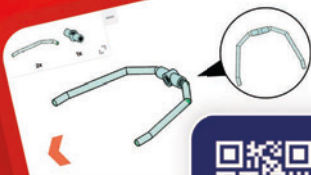

megaunboxed.com

1



2x



2x



1x

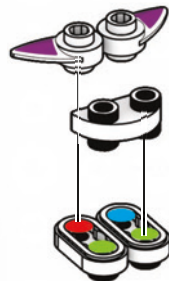

2



1x

3



1x



1



2

4



2x



2x



1x

5



4x

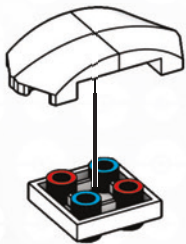

1

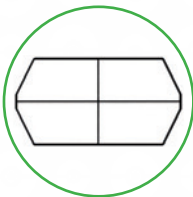

2

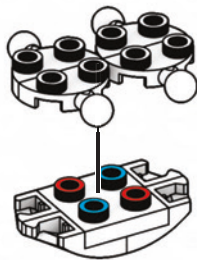

6



1x



1x

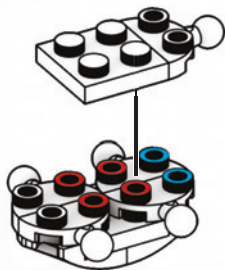

7



1x



1x

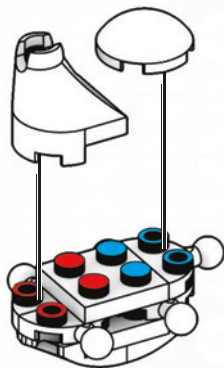

8

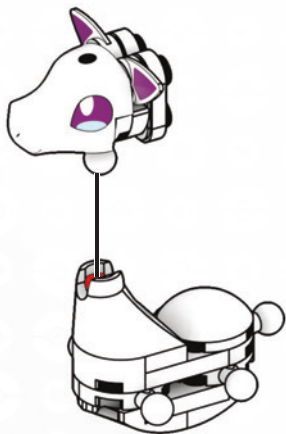

1

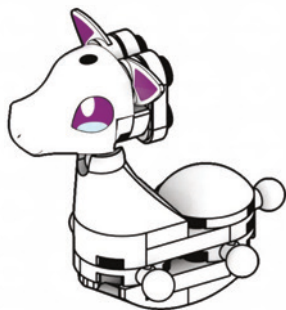

2

9



2x



2x



2x



2x



2x



2x



1

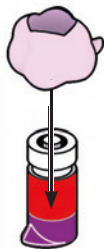

2

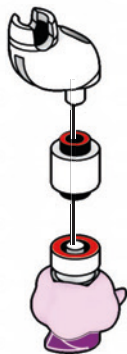

3



4

x2

10

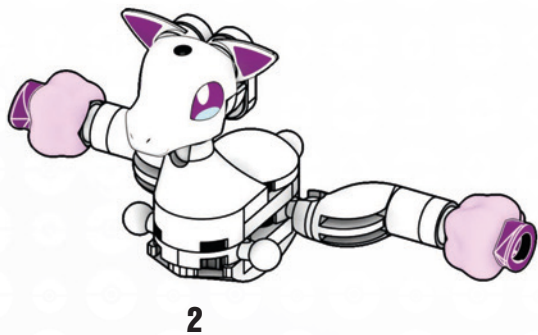
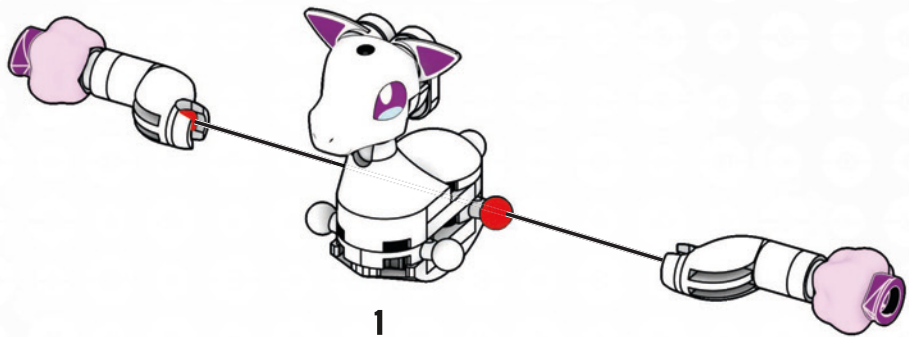

11



2x



2x



2x



2x



2x



2x



1

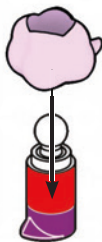

2

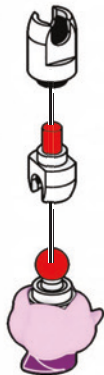

3



4

x2

12

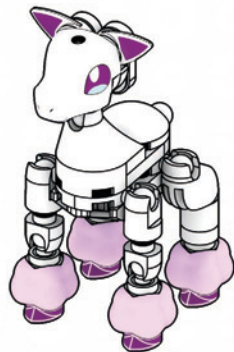
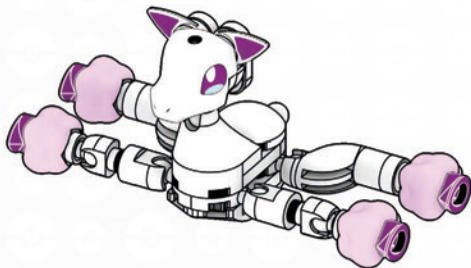
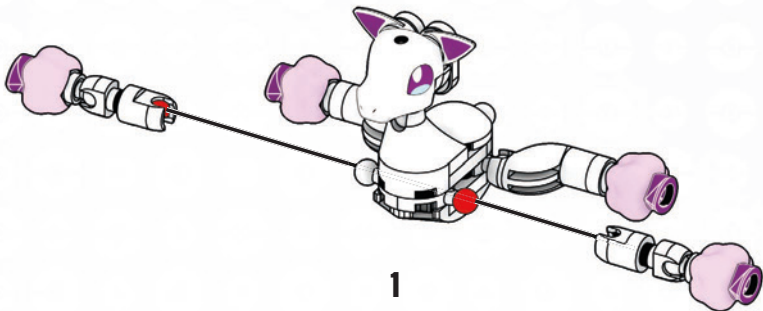

13



2x



1x

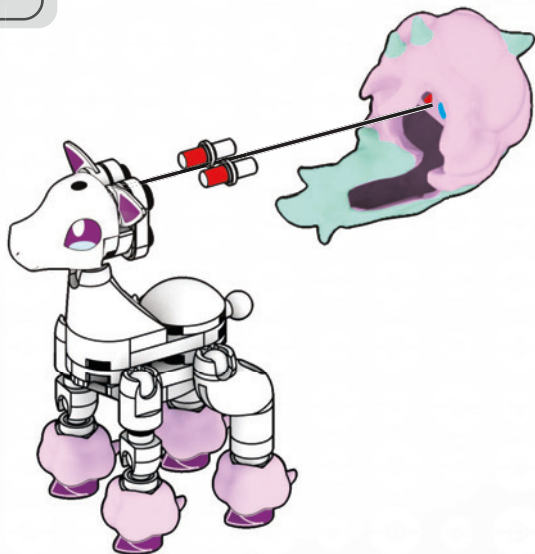

14



1x

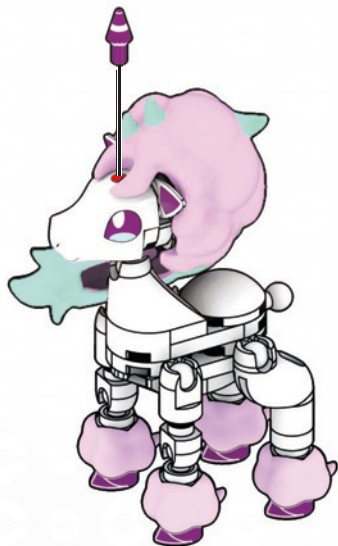

15



1x

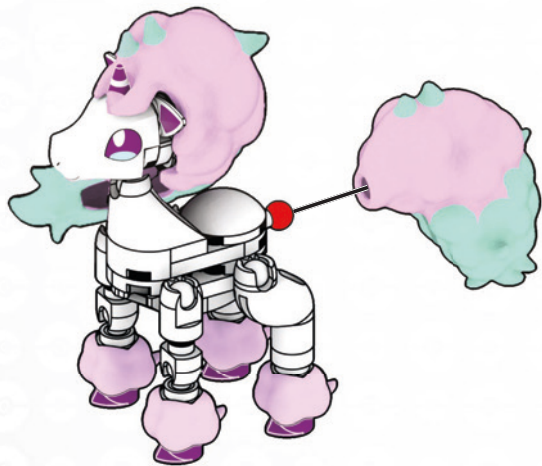

1



2

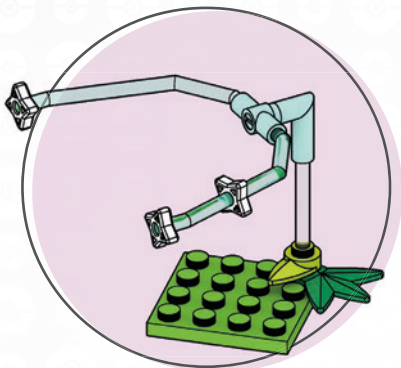

16



1x



1x

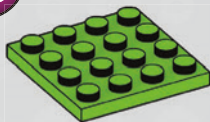

1x



17



1x



1x



1x

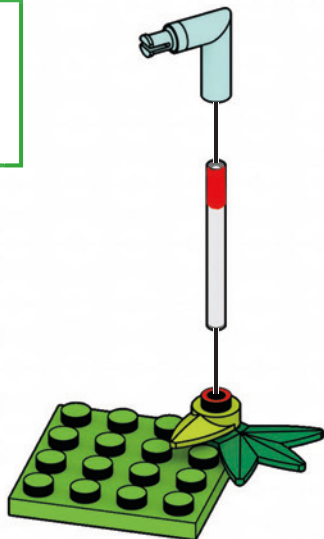
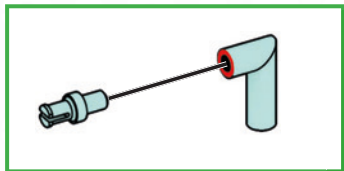

1



2

18



1x



2x

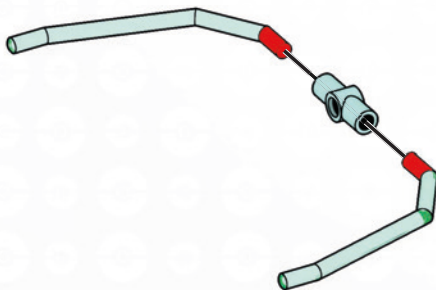
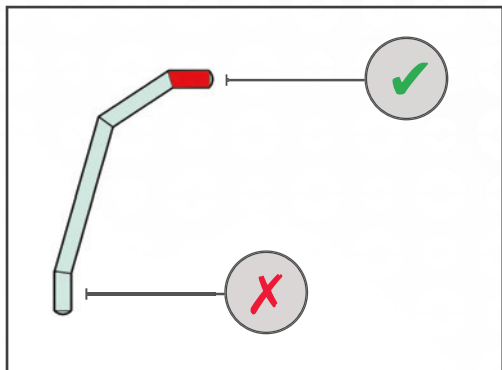

19



3x

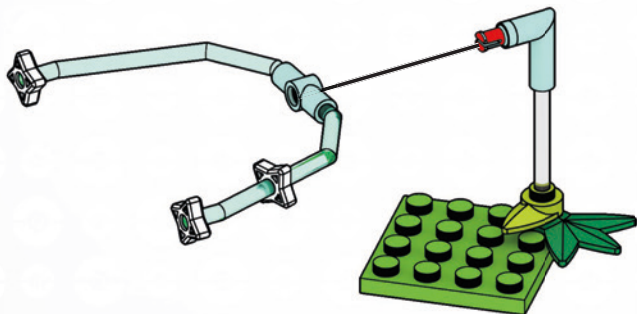
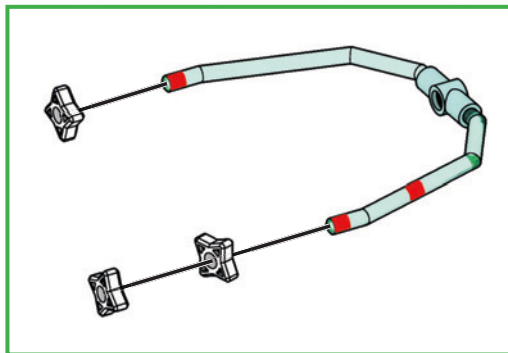

1

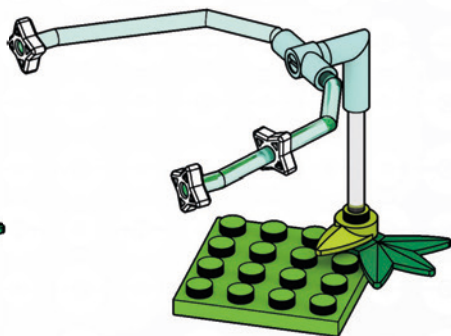

2

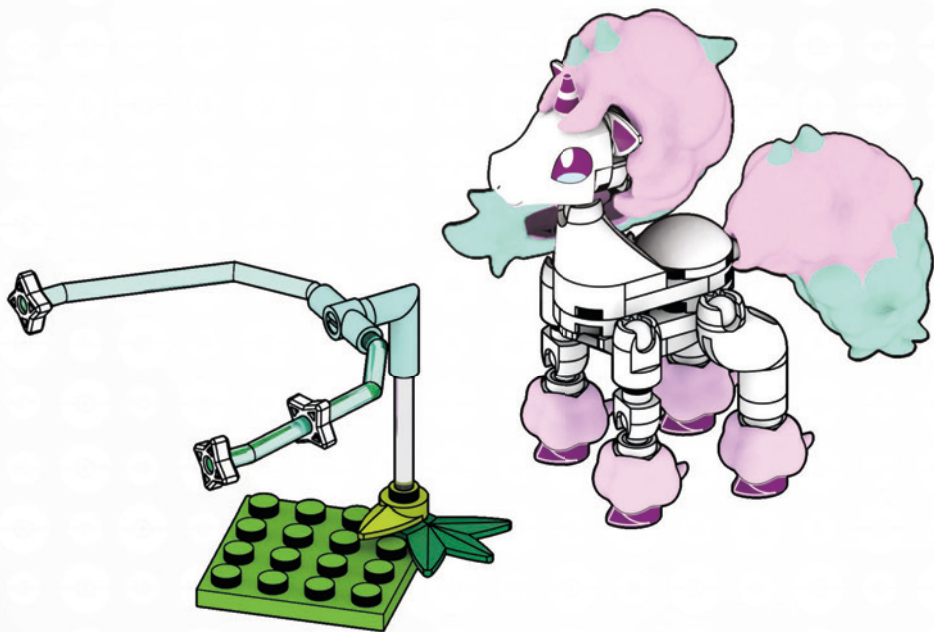

GALARIAN PONYTA PONYTA DE GALAR GALAR-PONITA



*Ponyta de Galar / Ponyta di Galar
Ponyta z Galaru / Галарский Покедекс
Galaryah Ponyta / Galari Ponyta
Ponyta z Galárie*



1



2



*Not included / Non inclus / No incluido
não incluído / Nicht enthalten / не входит



**BUILD THEM!
CONSTRUIJS-LES!
CONSTRUYELOS!
CONSTROI TODOS!
ΚΑΤΑΣΚΕΥΗ! • ПОСТРОЙ!**



79000



79694



79696



79000

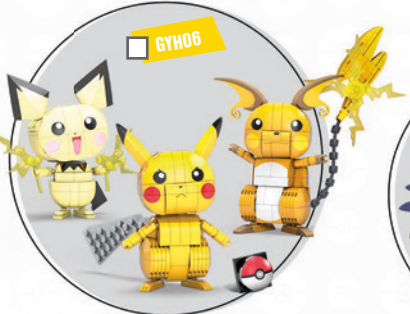

79006



79698

Set(s) sold separately and subject to availability. / Ensemble(s) vendu(s) séparément. Certains produits peuvent ne pas être commercialisés. / Se vende(n) por separado y está(n) sujeto(s) a disponibilidad. / Conjunto(s) vendido(s) em separado e sujeito(s) à disponibilidade. / Set in vendita separatamente, secondo disponibilità. / Das/Die Set(s) sind separat erhältlich. / Zestaw(y) sprzedawany(e) oddzielnie w zależności od dostępności. / Set(s) apart verkrijgbaar en afhankelijk van beschikbaarheid. / Набор(-ы) продаются отдельно, при наличии. / Sæt sælges separat og så længe lager haves. / Seten säljs separat så länge lagret räcker. / Settet/settene selges separat så langt lageret rekker. / Pakkaus/pakkausset myydään erikseen, saatavuus voi vaihdella. / To(a) σετ πωλούνται ξεχωριστά και ανάλογα με τη διαθεσιμότητα. / Setler ayrı olarak satılır ve stoklarla sınırlıdır. / Set (sety) se prodává (prodávají) samostatně dle aktuální nabídky. / Súprava/-y sa predáva(jú) samostatne a podľa dostupnosti. / A készlet(ek) külön kapható(k), az elérhetőség változhat. / セット商品は別売りになります。在庫状況は別途ご確認お願いします。 / تباع المجموعة أو المجموعات على حدة وتخضع لتوافرها. / 每套单独发售，按供货情况决定。

3x
AM78632E



2x
AM81248E



1x
AS-GYG94-03



2x
AM17003E



1x
AM74648YN



2x
AS-GYG94-02



4x
AM79995AHZ



2x
AM78291E



4x
AM81205AXV



1x
AM76867YN



2x
AM78296E



1x
AS-GYG94-06



1x
AM78279BBG



1x
AM74645YN



2x
AM81247E



2x
AM80174E



1x
AM78391E



6x
AM80011E



1x
AM03773E



1x
AM01146E



1x
AM79017AEN



2x
AM77190AQX



2x
AM78275E



4x
AM80144E



2x
AM79487E



1x
AM78285E



1x
AM79018E



2x
AM74427E



2x
AM74426E



1x
AM78382BMG



1x
AM76521W



1x
AM80563E



1x
AS-GYG94-04



1x
AS-GYG94-01





1x
AS-GYG94-05

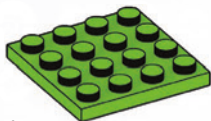

1x
AM17054HT

ATTENTION : DANGER
D'ÉTOUFFEMENT. - PRÉSENCE DE PETITS
ÉLÉMENTS. NE CONVIENT PAS AUX ENFANTS DE
MOINS DE 3 ANS.

ATENÇÃO! NÃO INDICADO / NÃO
RECOMENDÁVEL PARA CRIANÇAS MENORES DE 3
(TRÊS) ANOS POR CONTER PARTE(S) PEQUENA(S)
QUE PODE(M) SER ENGOLIDA(S) OU ASPIRADA(S)
PODEANDO PROVOCAR ASFIXIA.

警告：
のどにつまる危険 小さな部品が含まれています
3歳以下の子供には与えないで下さい。

警告!
不适合3岁以下儿童使用。
内含小零件。

⚠ **WARNING : CHOKING HAZARD.** - Small parts.
Not for children under 3 years.
ADVERTENCIA : PELIGRO DE ATRAGANTAMIENTO. Juguete no
recomendado para menores de 3 años, porque contiene piezas
pequeñas que podrían provocar asfixia en caso de ser ingeridas o
inhaladas por el/la niño/a.

AVVERTENZA : Contiene pezzi di piccole dimensioni.
ACHTUNG : Kleine Teile.
OSTRZEŻENIE : Małe części. Niebezpieczeństwo zadławienia.
WAARSCHUWING : Kleine onderdelen
ПРЕДУПРЕЖДЕНИЕ : Мелкие детали.
ADVARSEL : Indeholder små dele.

VARNING : Smådelar
ADVARSEL : Små deler
VAROITUS : Pieniä osia
ΠΡΟΣΟΧΗ : Περιλαμβάνονται μικρά κομμάτια.

UYARI : Küçük parçalar.
UPOZORNĚNÍ : Malé díly
UPOZORNENIE : Malé časti
FIGYELMEZTETÉS : Kis alkatrészek.



0-3

تحذير:
غير مناسبة للأطفال دون 36 شهراً - قطع صغيرة.

Mattel Europa B.V., Gondel 1, 1186 MJ Amstelveen, Nederland. Mattel U.K. Limited, The Porter Building, 1 Brunel Way, Slough SL1 1FQ, UK. Mattel France, Parc de la Cerisaie, 1/3/5 allée des Fleurs, 94260 Fresnes Cedex. N° Cristal 0969 36 99 99 (Numéro non surtaxé) ou www.lesjouetsmattel.fr Mattel Belgium, Trade Mart, Atomiumsquare, Boogto 202 - B 275, 1020 Brussels. Grátis nummer België: 0800 - 16 936 - Grátis nummer Luxemburg: 800 - 22 784 - Grátis nummer Nederland: 0800 - 262 88 35. Deutschland : Mattel GmbH, Solmsstraße 83, D-60486 Frankfurt am Main. Schweiz: Mattel AG, Kirchstrasse 24, CH-3097 Liebefeld. Österreich: Mattel Ges.m.b.H., Campus 21, Liebermannstraße A01 404, A- 2345 Brunn/Gebirge. Mattel Italy Srl, Via Turati 41, Via Turati 41, 20121 Milano, Italy. Servizio assistenza clienti: CustomerService@mattel.com - Numero verde 800 11 37 11. Mattel España, S.A, Arribau 200 pl. 9, 08036 Barcelona. cserve.spain@mattel.com Tel: +34 933 06 79 00 <http://www.service.mattel.com/es>. Mattel East Asia Ltd., Room 503-09, North Tower, World Finance Centre, Harbour City, Tsimshatsui, HK, China. Tel: (852) 3185-6500. Diimport & Diedarkan Oleh: Mattel Continental Asia Sdn Bhd. Level 19, Tower 3, Avenue 7, No. 8 Jalan Kerinci, Bangsar South, 59200 Kuala Lumpur, Malaysia. Mattel South Africa (PTY) LTD, Office 102 13, 30 Melrose Boulevard, Johannesburg 2196. Dystributor: Mattel Poland Sp. z o.o., Warsaw Trade Tower 34 p., ul. Chłódna 51, 00-867 Warszawa. Mattel Australia Pty. Ltd., 658 Church St., Richmond, Victoria, 3121. Consumer Advisory Service - 1300 135 312. Mattel AEBE, Εθνικού Μακαρίου 1, Κηφισό 12, 17561, Παλαιό Φάληρο. Mattel Oyuncakçılık Tic. Ltd. Şti. İcerenköy Mah., Umut Sok. No:10-12 Quick Tower Kat:2/15 34752 Ataşehir İstanbul Tel: 0216 570 75 00. Импортёр/Уполномоченная организация: ООО "МАТТЕЛ" Российская Федерация, 105120 Москва, 2-й Сыромятинский переулочк, 1; +7 495 287 79 39. Mattel Czech Republic s.r.o., The Forum, Václavské nám. 19, 11000 Praha 1. Mattel, 333 Continental Boulevard, El Segundo, CA 90245, USA. Consumer Services: 1-800-465-MEGA (6342). Mattel Canada Inc., Mississauga, Ontario L5R 3W2. Consumer Services: You may call us free at/ Composez sans frais le 1-800-524-8697. Importado y distribuido por Mattel de México, S.A. de C.V., Miguel de Cervantes Saavedra No. 193, Pisos 10 y 11, Col. Granada, Alcaidía Miguel Hidalgo, C.P. 11520, México, Ciudad de México. R.F.C. MME-920701-NB3. Tels: 59-05-51-00 Ext. 5206 01-800-463-59-89. Mattel Chile, S.A., Avenida América Vespucio 501-B, Quilicura, Santiago. Tel: 1230-020-6213. Servicio al consumidor Venezuela: Tel: 0-800-100-9123. Mattel Argentina, S.A., Av. Libertador 1000, Piso 11 - Oficinas I-2 y 111, Vicente López - Prov. Buenos Aires. Tel: 0800-666-3373. Mattel Colombia, S.A., Calle 12347-07 P5, Bogotá. Tel: 01800-710-2069. Mattel Perú, S.A., Av. Juan de Arona # 151, Centro Empresarial Juan de Arona, Torre C, Piso 7, Oficina 704, San Isidro, Lima 27, Perú. RUC: 20425853865. Reg. Importador: 02350-12-JUE-DIGESA. Tel: 0800-54744. E-mail Latinoamérica: servicio_clientes@mattel.com. Mattel do Brasil Ltda. - CNPJ: 54.558.002/0001-20 - Rua Verbo Divino, 1488 - 2º. Andar - 04719-904 - Chácara Santo Antônio - São Paulo - SP - Brasil. Serviço de Atendimento ao Consumidor: fone 0800 575 0780. E-mail: sac.matteldobrazil@mattel.com

MEGA
CONSTRUX

POKÉMON™

MORE TO BUILD! // ENCORE PLUS À CONSTRUIRE!! // MÁS PARA CONSTRUIR!
MAIS PARA CONSTRUIR! // MEHR ZUM BAUEN! // СОБЕРИ ИХ ВСЕХ!



6Y696



6YH00

10+
PRO
BUILDERS

Are you ready for
the next challenge?
Prêt pour le prochain défi ?

¿Estás listo para el siguiente desafío?
Você está pronto para o próximo desafio?
Bist du bereit für die nächste Herausforderung?
Вы готовы к следующему испытанию?



Set(s) sold separately and subject to availability. / Ensemble(s) vendu(s) séparément. Certains produits peuvent ne pas être commercialisés. / Se vende(n) por separado y está(n) sujeto(s) a disponibilidad. / Conjunto(s) vendido(s) em separado e sujeito(s) à disponibilidade. / Set in vendita separatamente, secondo disponibilità. / Das/Die Set(s) sind separat erhältlich. / Zestaw(ów) sprzedawany(e) oddzielnie w zależności od dostępności. / Set(s) apart verkrijgbaar en afhankelijk van beschikbaarheid. / Набор(-ы) продаются отдельно, при наличии. / Sæt sælges separat og så længe lager haves. / Seten säljs separat så länge lagret räcker. / Settet/settene selges separat så langt lageret rekker. / Pakkaus/pakkaukset myydään erikseen, saatavuus voi vaihdella. / Το(α) σετ πωλούνται ξεχωριστά και ανάλογα με τη διαθεσιμότητα. / Setler ayrı olarak satılır ve stoklarla sınırlıdır. / Set (sety) se prodává (prodávají) samostatně dle aktuální nabídky. / Súprava/-y sa predáva(jú) samostatne a podľa dostupnosti. / A készlet(ek) külön kapható(k), az elérhetőség változhat. / セット商品は別売りになります。在庫状況は別途ご確認をお願いします。 /

تباع المجموعة أو المجموعات على حدة وتخضع لثراؤها.
每套单独发售，按供货情况决定。

P834,105

Mattel Canada Inc. Mississauga, Ontario L5R 3W2.
MADE IN CHINA. FABRIQUÉ EN CHINE. FABRICADO NA CHINA. HECHO EN CHINA.
ИЗГОТОВЛЕНО В КИТАЕ. ÇİN'DE ÜRETİLMİŞTİR. صنع في الصين

1186 MJ, 1, NL

©2020 MEGA Brands &™ MEGA Brands.
Printed in China / Imprimé en Chine AD-GYG94-01A

